EL SIGLO

Año LX. — N.o 18.153 PORTE PAGADO Director: PEDRO COSIO Montevideo, Domingo 21 de Mayo de 1922.

INFORMACION TELEGRAFICA MUNDIAL

Servicio exclusivo para "EL SIGLO" de sus corresponsales permanentes en las principales capitales y de la Agencia Havas

ITALIA

INAUGURACION DE LA EXPOSICION ZOOTECNICA

ROMA, 20. — Telegrafían de Grosseto que en presencia del Príncipe Heredero, Ministro Sr. Bertini y Sub Secretario Sr. Lissia, tuvo lugar el acto de inauguración de la Exposición Zootécnica.

En este acto el Sr. Bertini pronunció un aplaudido discurso.

La población aplaudió entusiastamente al Príncipe Heredero.

MALVERSACION DE FONDOS

ROMA, 20. Los diarios dicen que la comisión de la Cámara de Diputados, investigadora de los gastos de guerra, ha preparado un informe en el cual se formulan graves cargos por malversación de fondos.

El informe se ocupa de la liquidación del material adquirido en Norte América que comprende diez millones de tractores.

LOS RESTOS DEL BERSAGLIERI TOTI

ROMA, 20. — Comunican de Trieste que siendo recibidos por delegados autoridades asociaciones y una inmensa muchedumbre, llegaron allí, procedentes de Monfalcone, los restos del bersaglieri Toti.

Estos restos serán enviados a Roma, donde se le preparan solemnísimos honores.

LAS VICTIMAS DE UN INCENDIO

ROMA 20 — Esta mañana tuvieron lugar los funerales de las cinco víctimas del incendio del Hospital Santo Spirito.

El Rey Víctor Manuel y la Corte estaban representados.

Intervinieron las autoridades civiles y militares, asociaciones con bandas de música y banderas y una gran muchedumbre.

SESION ACCIDENTADA

MILAN, 20. — Continúose el proceso del teatro Diana, defendiéndose la descripción del local después del atentado lo cual provocó intensa emoción. No obstante, los acusados permanecen impasibles. El abogado de la defensa protesta de la lectura; el público insulta a los defensores produciéndose una gran batahola. El secretario de la Cámara de Trabajo afirma, después, que Parrini era contrario a las actitudes violentas. Después se declara que Mariani es responsable.

LOS BANDIDOS ITALIANOS

MUERTE DE "GIOVANNI, IL TERRIBILE"

Un ingeniero muerto de un balazo

CUBESELLO, 20. — La policía fué informada por la policía romana, que varios ladrones provistos de automóviles salieron de Roma con el propósito de desvalijar al Banco de Roma en Monpaschi.

Estos fueron esperados y se les persiguió en un automóvil ofrecido por el ingeniero señor Juan Dessy, director de las minas Montecatini Argentario. Se ha iniciado una larga persecución, cambiándose numerosos tiros de revólver resultando muerto el señor Dessy, el famoso ladrón "Giovanni il terribile" y varios heridos.

ECOS DE UN DRAMA ENTRE DAMAS

NUEVO RECONOCIMIEONTO DE LA SIGNORA CIOCI

ROMA, 20. — Comunican de Roma que la Corte de Apelaciones de aquella ciudad, donde se ventila el proceso respectivo, ordenó que la señora María Cioci sea sometida a un nuevo exámen médico legal, con objeto de comprobar el estado y consecuencia de las heridas que produjo la marquesa Durazzo, esposa del ex ministro de Italia en Pekín, cuando ésta la disparó a tiros de revólver en un hotel de la capital china.

HOMENAJE A SILVIO PELLICO

LA PEREGRINACION AL CASTILLO DE SPIELBERG

ROMA, 20 — Ultímanse los preparativos para la gran peregrinación patriótica que se realizará en breve al castillo de Spielberg, con el objeto de colocar una placa rememorativa en la prisión donde estuvo detenido Silvio Pellico.

Tomarán parte en la peregrinación unas 500 personas, entre las cuales figuran representantes de las principales ciudades del Veneto, especialmente de la de Saluzzo, de la que era oriundo Silvio Pellico.

En representación del gobierno irá el subsecretario de Colonias, señor Pier Gaetano Venino.

EL ATENTADO DEL TEATRO DIANA. PROCESO CONTRA LOS ACRATAS DE MILAN.

EXPOSICION DEL PROCURADOR FISCAL

MILAN, 20. — En la vista del proceso por el atentado contra el teatro Diana, prestó declaración el cuestor de Milán, señor Gasti, quién relató que los interrogatorios a los detenidos se efectuaban noctúrnamente, mientras durante el día se hacían investigaciones.

Astolfi Mutti y Pietropaglio, declararon que los explosivos empleados en el teatro Diana, los llevaron Mariani y Aguggini. Mariani se declaró partidario de Tolstoi, diciendo que durante el atentado se hallaba en Mantua en compañía de una prostituta.

Alibi admitió que acompañó a Milán a Boldrini, quién le reveló el atentado y le mostró la gelatina. Después del arresto, Aguggini le dijo que Mariani había confesado, lo cual lo indujo a hacer lo mismo. El cuestor terminó afirmando que los detenidos no fueron objeto de una completa confesión, pero sí maltratados.

RUSIA

EL SERVICIO DE AVIACION

RIGA, 20. — Anuncian de Moscú que el general alemán Bauer y otros oficiales llegaron con el propósito de organizar el servicio de aviación de acuerdo con los planes de los soviets, agregando que Rusia ha recibido diez aparatos Fokkar.

CONFERENCIA DE ORIENTE

MOSCU, 20. — Se anuncia que en el mes de Junio próximo se realizará una conferencia general de representantes de todas las naciones de Oriente incluso los estados excluídos de la Conferencia de Génova.

Los nacionalistas turcos esperan tomar una parte principal en las deliberaciones relacionadas con el cercano Oriente.

JAPON

MISION JAPONESA A SUD AMERICA

TOKIO, 20. — Los hombres de negocios de esta capital, declaran que ofrece las más importantes posibilidades la misión comercial que en breve saldrá para la América del Sud.

Trece de los principales Bancos, compañías de navegación a vapor y manufactureros, han firmado ya adhesiones y se espera que otros lo harán y cada firma enviará un alto empleado.

Se anuncia que la misión llegará a Río de Janeiro a fines de Agosto por la vía de San Francisco y de Nueva York y luego se dirigirá a Buenos Aires y Montevideo.

ESPAÑA

CONFERENCIA DE GENERALES

TETUON, 20. — Los generales Berenguer y Sanjurjo y el coronel Castro Girona, celebraron una extensa conferencia ignorándose completamente lo que se han ocupado.

COMENTARIOS A LA ACTITUD DE BERGAMIN

MADRID, Mayo 20. (Especial) — En los círculos políticos de esta capital se hacen variados comentarios, respeto a la actitud del Ministro de Hacienda, señor Francisco Bergamín, haciendo cuestión de gabinete la aprobación del proyecto de constitución de los registros de arrendamiento.

Aunque se cree que los liberales apoyarán en la presente ocasión al gobierno, se teme que el señor La Cierva y sus amigos, quienes encabezan la maniobra política contra el ministro de Hacienda, consigan que éste presente la dimisión y, tras de él, el gabinete en pleno.

Algunos diarios consideran que el señor Bergamín no ha debido adoptar la actitud ya señalada, porque su resolución pone en peligro la vida del gabinete.

LA CIERVA OBSTRUCCIONISTA

MADRID, 20. — Anoche ha sido comentadísimo el debate político sostenido en la Cámara, sobre todo la actitud del señor La Cierva, que la mayoría juzgaba apasionada, pero, que el ex-ministro la justificaba diciendo que la importancia del proyecto exige una detenida discusión, y que él cree cumplir con su deber obstruccionándolo y que continuará haciéndolo.

INQUIETUD POR LA COLUMNA SANJURJO

MADRID 20. — Comunican de Tetuan que una columna de tropas al mando del general Sanjurjo ha marchado en dirección a Larache, siguiendo un nuevo itinerario, sin que se conozcan hasta ahora los resultados obtenidos durante la jornada. Otra comunicación enviada por el alto comisario general Berenguer, participa que desconoce el paradero de esa columna, reinando gran ansiedad con esto motivo.

COLUMNA SANJURJO ATACADA EN MEXERACH

MADRID, 20. — Comunica el alto comisario, general Berenguer, que la columna mandada por el general Sanjurjo, en viaje a Larache, llegó a Mexerach, lugar en el que sostuvo combate con una cabila de Sumata, que trataba de impedirle el avance.

RESULTADO CONOCIDO

MADRID, 20. — El Ministerio de Guerra ha recibido de la alta comandancia en Marruecos, el comunicado oficial de las operaciones, que anuncia:

"La columna comandada por el general Sanjurjo, que había partido de Larache en dirección a Mexerach, combatió con el enemigo, procedente de Beni Abdelah y Beni Iser".

Nuestras bajas ascienden a 14 muertos y 54 heridos, incluso el capitán Verdú".

COSAS DE LOS ARABES

El gran Visir obsequió al Alto Comisario general Berenguer con una comida celebrando el éxito de las últimas operaciones contra los rebeldes.

EXPOSICION GANADERA

MADRID, 20. — El Rey Alfonso presidió el acto de inauguración de la Exposición Nacional de Ganados.

LA HUELGA MINERA EN ASTURIAS

MADRID, 20. — El lunes próximo comienza la huelga general de mineros en la región de Asturias.

Información gráfica, política, artística y diplomatica

El interesante escultor Yugo-eslavo Alejandro Sambugnac dando los últimos toques al busto del ex-presidente de los Estados Unidos, Mr. Wilson, que será colocado en la Sala de Honor de la Universidad de Belgrano.

Mr. Alauson B. Honphten, nuevo embajador norte-americano en Alemania.

Como se sabe el Príncipe de gales, recibió durante su reciente viaje a la India, grandes pruebas de estima de los potentados hindués. Una de las fiestas a que fué invitado consistió en una imponente cazería de tigres y leones. Nuestro grabado reproduce la salida de la arriesgada expedición, hacia el interior de las selvas.

Una nota del boulevard parisien. Awt Pintos que exhibe sus cuadros en una de las más presentadas calles de la capital.

Ecos de la clausura de la Conferencia de Génova

Sesión plenaria de clausura

Schanzer, presenta informe sobre la reunión de la Haya — Discurso de despedida del presidente Facta.

LA SESION PLENARIA

GENOVA, 19 — El presidente de la conferencia de Génova, señor Luigi Facta inauguró la sesión plenaria de la conferencia, después de lo cual el perito económico francés, M. Goirat, sometió a la consideración de la conferencia el informe económico.

A continuación pronunciaron discursos en italiano, el ministro de Finanzas de Italia, señor Rossi, el delegado alemán herr Rathenau y el jefe de la delegación sovietista, señor Tchitcherin.

GENOVA, 19 — La sesión plenaria adoptó el informe económico.

UNA MOCION DE TCHITCHERIN

GENOVA, 19 — En la sesión plenaria de la Conferencia el delegado sovietista, señor Tchitcherin, refiriéndose a la moción endosando la campaña contra el tifus iniciada, a la Liga de la Naciones, se opuso a que la Liga se hiciera cargo de tal tarea desde que Rusia no era miembro de la Liga, pero en cambio recomendó la formación de una comisión internacional. Habiendo sido anotado el sugerimiento, la moción fué pasada.

DISCURSO DE RATHENAU

El delegado alemán herr Rathenau, pronunció un elocuente discurso expresando la confianza de que la actual conferencia formará la base de la paz mundial, aunque se debía reconocer que no había remedio para la presente crisis.

Rathenau añadió que las deudas de las potencias europeas eran incomensurables y que la reconstrucción económica del continente sería imposible hasta que no se redujeran las deudas.

El delegado alemán terminó su discurso con frases llenas de espíritu de paz y concordia, habiendo causado brillante impresión entre los delegados.

ANUNCIO DEL PRESIDENTE

El presidente de la conferencia señor Facta, anunció a continuación, que se considera que todas las potencias representadas en la conferencia han aceptado la tregua, sin modificaciones.

Francia, Japón y Bélgica limitaron su aceptación a declarar que recomendarían a sus respectivos gobiernos la aceptación.

A Alemania no se la llamó a opinar.

INFORME POLITICO

El ministro de Relaciones Exteriores y delegado italiano señor Schanzer, presentó el informe de la comisión política, relativo a la reunión de La Haya, el pacto de no agresión y la tregua. Los jefes de las delegaciones significaron su aprobación mientras Facta pronunciaba la lista de los delegados.

DISCURSO DEL HON. FACTA

Para clausurar sus sesiones, el presidente del gabinete italiano, señor Facta pronunció un discurso poniendo de relieve la importancia de los trabajos realizados por la comisión técnica.

A continuación, el señor Facta expresó su pesar por el hecho de que el tiempo demasiado breve no permitió solucionar definitivamente el problema de la reconstrucción económica de Rusia, lo que, a su parecer, constituye un hecho fundamental.

El primer ministro se manifestó completamente convencido de que los trabajos que se realizarán en la Conferencia de La Haya costituirán una prosecución del esfuerzo realizado en Génova y conseguirán allanar las últimas dificultades que existen aún.

La Conferencia de Génova, dijo el señor Facta, abriendo una nueva vía a la política de colaboración europea, habrá adelantado considerablemente la obra de pacificación.

Terminando su discurso, el orador saludó y agradeció a todos los miembros de las distintas delegaciones formulando fervientes votos para la prosperidad de todas las naciones reunidas en la Conferencia de Génova.

FIN DE LA ASAMBLEA

GENOVA, 19 — La conferencia económica de Génova clausuró sus sesiones hoy a las 13.10.

LOS DELEGADOS REGRESAN A SUS PAISES

Genova 20 — Los Srs. Barthou y Colrat y demás miembros de la delegación francesa ante la Conferencia que se reunió en esta, partieron de regreso a Francia a las 10 y 55 siendo saludados por el Ministro de Relaciones Exteriores, Sr. Schanzer.

Un hermoso ramo de flores con los colores italianos y franceses fué ofrecido a Mr. Barthou en el momento de su partida.

Al partir el tren estallaron aplausos y aclamaciones y fueron lanzados gritos de ¡Viva Francia!

INGLATERRA

ACUERDO IRLANDES

DUBLIN, 20. — El jefe del gobierno del Estado Libre Irlandés, Mr. Collins y Mr. de Valera han llegado a un acuerdo.

El Dail Eircan será convocado inmediatamente.

LA CONFERENCIA DE LA HAYA

OPINION DEL "WESTMINSTER GAZETTE".

LONDRES, 20. — Westminster Gazette" ocupándose de la próxima conferencia de La Haya, dice que el hecho de que los Estados Unidos queden a un lado de dicha conferencia, es imputable al mal funcionamiento de la Sociedad de las Naciones y a la desconfianza manifestada a su respecto. Agrega el citado diario, que Mr. Lloyd George, realizó esfuerzos vanos en Génova y chocó contra los sentimientos franceses. Sin embargo, termina diciendo, la "Westminster Gazette", las buenas relaciones franco-inglesas, son indispensables para la paz de Europa, aun cuando los puntos de vista de ambos gobiernos sean diferentes.

ALEMANIA

BALANCE DE LA CONFERENCIA DE GENOVA

Berlín 20 Los diarios hacen un balance de la Conferencia de Génova, y declaran que no se ha obtenido ningún resultado positivo.

Los órganos que apoyan al gobierno y los demócratas, estiman sin embargo que la Conferencia constituye una etapa hacia el acuerdo en general.

Los órganos de la de la derecha consideran como un éxito de esa conferencia porqué demostró los que ellos llaman la política de violencia de Francia.

Grave crisis económica

BERLIN, 20 (Austral) — La opinión predominante en las altas personalidades del comercio o industria alemana, afirma que el país está amenazado a una grave crisis económica, agregándose también que el Ministro de Obras, en un discurso en el parlamento auguró malas perspectivas al desarrollo económico.

ESTADOS UNIDOS

LOS CAMPEONES DE BASE-BALL

CHICAGO, 20. — Los campeones de Base-Ball, Babe Ruth, Meusel y Pierey, fueron reintegrados al equipo norte americano, por la Comisión de selección que los había puesto fuera de concurso.

BOLIVIA

DESORDENES SANGRIENTOS EN SUCRE

LA PAZ, 20 — Comunican de Sucre que la Federación de Estudiantes sublevóse contra su comisión directiva, debido a la ingerencia de ésta en cuestiones políticas, provocando un incidente en plena asamblea, durante el cual se dispararon varios tiros.

El desorden asumió las más graves proporciones cuando el presidente de la Federación cortó la luz como único medio de escapar del local.

Un estudiante resultó herido de un balazo.

Los muebles del local quedaron destruídos.

Los estudiantes resolvieron designar nuevo directorio.

La conferencia de Washington

LA PAZ, 20 (Austral)—Honda expectación existe sobre el desarrollo de la conferencia en Wáshington. Algunos diarios se muestran exceptúo, atribuyendo falta de diplomacia a Bolivia, refiriéndose al comunicado que declara inoportuno tratar la cuestion boliviana.

ARGENTINA

TEMPORAL EN CORDOBA

CORDOBA, 20 — (Austral) — Anoche se desencadenó un violento temporal que se prolongó hasta la madrugada de hoy, ocasionando numerosos perjuicios, siendo la catástrofe impresionante. Autoridades municipales tratan de sacar escombros de las calles, — coincide este suceso con visita a Córdoba general Caviglia.

CUESTIONES POLITICAS

BUENOS AIRES, 20— Austral— Acaba de producirse el primer intercambio de telegramas oficiales entre el Ministro del Interior y Gobernador Roca, refiriéndose ellos al asunto de una denuncia trasmitida al primero por radicales de Campana. Resulta interesante el informe por cuanto desvirtúa hecho denunciado, haciéndose cálculos que sería desconocido el nuevo magistrado provincial orden federal. Ministro del Interior al trasmitir queja lo hizo en términos protocolares, obteniendo respuesta en idéntica forma. Han quedado establecidas relaciones oficiales y constitucionales entre poder federal y provincial. El asunto que dió origen denuncia fué un suceso ocasionado entre autoridades policiales y radicales de Paso de Molle.

HOMENAJE EN ROMON Y CAJAL

BUENOS AIRES, 20. — Esta tarde en el Club Español se reunirán los representantes de las Sociedades Españolas por iniciativa de la Institución Cultural, para coordinar ideas a fin de tributar un homenaje al sabio Ramón y Cajal.

BRASIL

DIVERSAS

RIO JANEIRO, 20. El Prefecto Sr. Sampaio ha declarado que todos los pabellones de la Exposición del Centenario se hallan listos el día 9 de Julio próximo.

Cree también que los pabellones extranjeros estarán listos en la misma fecha.

Falleció el Almirante Pedro Nolasco Pereyra Cunha.

Llegó el vapor "PARIS CITY" Su comandante elogia el valor de los voladores portugueses que recogió en el mar oportunamente.

CHILE

LOS DIARIOS NO COMENTAN YA LA CONFERENCIA DE WASHINGTON

SANTIAGO DE CHILE, 20. — Los diarios han cesado de comentar las Conferencias de Wáshigton y se concretan a comentar las noticias recibidas de la capital norte americana ,fuera del comunicado oficial, publicando algunos artículos con comentarios y deducciones.

Se comenta favorablemente el espíritu sereno con que prosiguen las reuniones y el tino y reserva de ambas delegaciones.

Se espera que en la semana próxima las discusiones entrarán más a fondo en el problema y se verá más claro el progreso hecho y los estudios de los puntos discutibles.

EL CONFLITO ENTRE PERU Y ECUADOR,

SANTIAGO de CHILE 20 — Entrevistado al respecto el Ministro de Ecuador, sobre la solución del conflito pendiente entre Ecuador y Perú manifestó qu las negociaciones que se lleva a cabo tendrían por objetivo análogas a la chileno — peruana, a gn de llegar a un acuerdo dilitivo sobre el problema.

PINTURAS FABRICACION BRITANICA IMPORTADORES: WILSON SONS & C.o Ltd. MISIONES 1513/17 — Montevideo PARSONS

Cuando a Montevideo vuelva el Teatro Solís

TEATROS

SOLIS.—

La aplaudidísima opereta del maestro Bromme "Mascotita", sigue llevando bastante concurrencia a este teatro. Anoche un público numeroso volvió de nuevo a celebrar los trozos más bellos de la obra, como también a sus excelentes intérpretes.—Hoy subirá a escena dos veces más, en la matinée y en el espectáculo nocturno.—A las 18 habrá una interesante sección Vermouth, donde se representará la hermosa opereta en un acto del maestro Lombardo "Molinos de Viento", la que será un interpretre insuperable, en el barítono José Vela, pues estamos seguros que el papel de capitán Alberto ha de cantarlo este notabilísimo artista en una forma pocas veces vista en nuestros escenarios.—

Su soberbia voz y su escuela excelente así lo hacen esperar.

Como ya hemos anunciado en estos días se representará la opereta opera de Lombardo "La Reina del Fandango". Debemos comunicar al público que la empresa de esta excelente compañía, ha resuelto dar en los días Lunes y Viernes de cada semana, funciones populares a precios reducidos, para que la función ha ljugado el precio de la platea en un peso y la tertulia alta en setenta centavos.—en esas funciones se representarán las óperetas más apaludidas, dado que ya se ha comprobado, seguramente esta noticia ha de ser bien recibida por los numerosos admiradores que este conjunto tiene el agrado y delicioso gusto de que ya se operetas.

URQUIZA —

El restreno de la leyenda criolla de vacaraza "El Último Gaucho", fue muy bien recibido por el numeroso público que concurrió anoche a este teatro. Hoy se representará con esta obra, en matinée y en la primera sección nocturna. Mañana se estará ensayando el drama "Los Molinos de Lozano" y en la tarde "Mustafá". La Vermouth y segunda de la noche ya se sabe: "El gran Hotel de Amor" que por el inmenso éxito que tiene, se ha mantenido en el cartel.

15 DE JULIO —

Numeroso público presenció el debut de la compañía española de zarzuelas y operetas que dirige Salvador Rodrigo. Se representaron las obras representadas, que obtuvieron ruidosa bienvenida. Hoy tiene lugar el debut de tres interesantes espectáculos, como puede verse en la cartelera de avisos, las obras que figuran en las carteles.

ALBENIZ —

Anoche el numeroso público que concurrió al cuarto recital pianístico ofrecido a cargo del pianista que con las maravillas de su arte conquista y admira. El genial artista ofrecerá hoy otro nuevo recital con el siguiente programa.

I.— Fantasía (El viajero), op. 15, Schubert.

II.— Escenas de niños, Schumann. — Por pájaros extraños. Cuento raro. Agarramos si puedes. Un importante. Alegría. Importante acontecimiento. Sonando. Al lado del fuego. El caballero del caballo de palo. Dormiendo en el Asustado. El niño duerme. El poeta habla. — Poema. Scriabin. III.— Impromptu Schubert — Polonesa en Fa sostenido. Vals en La bemol y Sshercz en Si bemol Chopin.

COLON. —

Ante un público numerosísimo se volvió a poner en escena, el litesgo drama de Bernardo L. Quelroio "La Sombra Blanca".

La sección de espectáculos del primer cuadro, donde los aficionados realizan sus experimentos, tuvo dos figuras muy popolizaron la atención del público. El actor Eduardo Fabini y la señora Graciana S. de Zaugg.

En el segundo cuadro, la figura del pianista, sintiendo la trágica obsesión, en Guillermo Zaugg, tuvo el intérprete inteligente que caracterizando al naurastánico, hizo sentir al público, la intensidad dramática de una terrible sugestión. Se distinguieron la señora Sosa, y Elena Zaugg, la primera en el papel de Doña Luliana, la segunda haciendo el rol de madre. Señora de Cendon Otto Zaugg, V. Corizzo, Quintana, Paez y demás intérpretes muy correctos.

Para hoy anunciamos los programas, "La sombra blanca" en primera sección y "El Fin de la Partida" en segunda. El martes próximo estreno de "Adios Presidencia" farsa política de palpitante actualidad.

FARINECANTU-RODRIGUEZ —

Los conocidos autores Carlos María Cantú y Yamandú Rodríguez que, según oportunamente informamos, han escrito en colaboración una revista nacional de carácter fundamentalmente artístico, acaban de obtener para esta producción la colaboración valiosa de Eduardo Fabini, autor del poema sinfónico "Campo", hermoso e inspirada página que conocimos últimamente. El talento de Fabini, se ha comprometido a poner música a la revista de marras, lo cual acrecentará la duda ajustada, los valores artísticos de la obra de los schores Cantú y Rodríguez.

RISLER —

En los primeros días del próximo mes de Junio, darán con

Espectáculos de hoy

SOLIS.—Compañía Española de Operetas Vela Guiro. A las 15 y 18.—Sección de la Vermouth, "Molinos de Viento".
A las 21 y 12.—"Mascotita".

PLATA.—Plateas con entrada $ 1.50. Cazuela Galería $ 0.30.

URQUIZA.—Compañía Nacional Río-Platense.
A las 15 Matinée, La "Millonaria de Granada" o "Muerte" 3.a "El Último Gaucho".
A las 18 Vermouth "Viejas Canciones de Antaño" (cosina criolla).
A las 9 p. m. La Sección "El Último Gaucho", 2.a sección (debutan "Gran Hotel del Escándalo" (Cosina Criolla).
Plateas con entrada $ 0.50. Segunda sección sobre Plateas con entrada $ 0 50. Cazuela y Galería (función entera). Precios 0.30.

15 DE JULIO.—Compañía Española de Sainetes y Zarzuelas. Salvador Ferrer. A las 15 Matinée 1.a "La reina de los Milagros" 2.a "La Vecindona de la Paloma" 3.a "La Alegría de la Huerta".
A las 18, Vermouth Marina. A las 20 de Príncipe, sección "El Rey de la Casa". Segunda sección "La Verbena de la Paloma" Tercera sección "María". Cuarta sección "La Casa de los Milagros".

COLON.—Compañía Nacional de Operetas Españolas. Director Otto A. Zaugg.
A las 21.—Primera sección. "La Sombra Blanca". Segunda sección. Estreno "El Jefe de la Partida".
Plateas con entrada $ 0.40.

ROYAL.—A las 15 Matinée Familiar. A las 9 Espectáculo de variedades. Plateas con entrada $ 0.50. Galería $ 0.15.

RISLER.—

ELIXIR de HOGUERA

Empleado con éxito para las siguientes molestias:

Ulceras. Flatulencia. Tumores. Espinas Sarnas. Gonorrhéa. Cremas. Escrófula Dartros. Bebas. Reumatismo en general Dolores de pecho. Lati-dos de las arterias del pecho. Tumores de las heces y Enfermedades TODAS LAS MOLESTIAS LAS PROVENIENTES DE LA SANGRE IMPURA.

GRAN DEPURATIVO DE LA SANGRE

Casa Dematteis

De regreso de Europa la señora pone en conocimiento de su clientela y distinguida clientela el huevo y elegante surtido de pieles finas y sombreros última creación, de las casas más renombradas.

Se confeciona y trabaja con pieles finas usadas, dejándolas como nuevas. Lo mismo sombreros.

Se atienden pedidos de campaña.

25 DE MAYO 526
Telef U. 1559 (Central)

Champion
Bujías de Encendido Confiables

QUIEN USE BUJÍAS "CHAMPION" LAS RECOMENDARÁ

Durante el curso del año 1922, se fabricaron más de 2.000.000 de *Bujías de encendido "Champion"*, habiéndose vendido en todas partes del mundo. Alguno de sus amigos automovilistas estará usando, sin duda alguna, un juego de estas bujías en su motor. Pregúntele U. qué resultados ha obtenido.

Las *Bujías de encendido "Champion"*, se han hecho famosas en el mundo entero debido a la eficacia absoluta que tienen, por su aislador "Mica" y la escotadura patentada de su empaquetadura.

Decida a la resistencia y duración de sus aisladores, las *Bujías de encendido "Champion"* resultan mucho costosas que otras.

CHAMPION SPARK PLUG COMPANY
Toledo, Ohio, E. U. A.

B25.

DISTRIBUIDORES - LOHIGOR Hnos. MONTEVIDEO

Conservatorio Musical del Uruguay

DIRECTORES:

Vicente Pablo - Avelino Baños

Selecto Cuerpo de Profesores

CALLE RINCON 688

EL SIGLO

porte peligroso) lo mismo que Douglas Fairbanks y Mary Pickford. John Bowers haciendo excursiones en yate por la bahía de San Francisco y sus alrededores. Cullen Landis, corriendo en un automóvil como alma que lleva el diablo. Helene Chadwick mostrando el arte a centro legnas todos los días, como ejercicio. Edythe Chapman, trabajando en la granja, donde se dan unas naranjas exquisitas. Nick Cogley, estudiando el horticulto, cultivando un jardín. E. Mason Hoper, haciendo experiencias con cámaras fotográficas. Raymond Hatton, viviendo en la alta Catalina, trepando por el Rich montando a caballo y cuando que es un caballero. Colleen Moore, por los montañas. Richard Tucker, en la playa. Lionel Dexter, pescando, en su yate del Cañón del Lourel. Claire Windsor, también a caballo y con Lon Chaney, haciendo prodigios por las carreteras de California, con su nueva sensacional, construído y diseñado especialmente para él.

Espectáculos cinematográficos

Hoy sábado 20 gran cambiada extraordinaria de este género en Lavalleja 1651 a las 15 menos cuarto se espera que para esta fecha se fallo pues se tratarán cuatro de gran importancia.— "No Dular" — Santiago Biasca Secretario.

«El misterio del barcio chino»

Ha aquí un verdadero film cómico.

Tiene las características indefinibles de la obra latina, de la Mano de Dante, de la Mano de Dante, de la Mano de Dante

EL SIGLO

TARIFA DE SUSCRIPCIONES

Capital é Interior

Por un mes . . . $ 1.00
" 6 " . . . " 5.50
" 12 " . . . " 10.00
Ejemplar del día . " 0.04
Atrasado del mes " 0.20

Argentina, Chile, Paraguay, Perú, Ecuador, Bolivia y Colombia

Por 3 meses . . . $ 3.00
" 6 " . . . " 8.50

Brasil, Méjico, Europa y Norte América

Por 3 meses . . . $ 4.50
" 6 " . . . " 8.50
" 12 " . . . " 15.00

EL SIGLO será enviado directamente a toda persona que lo solicitare, siempre que acompañe adelantado, el importe de la suscripción, de acuerdo con la tarifa que corresponde.

El importe de las suscripciones puede ser enviado por las Sucursales del Banco de la República, por giro o en estampillas de Correo.

Toda correspondencia debe ser dirigida a la Administración.

El Administrador.

Agentes de avisos en Europa—Havas, 8, Place de la Bourse, París.
L. Mayeure y Cia., 8, Rue Troyon.
Agente y corresponsal especial en Londres — South American Press Ltd., 101 Fleet Street, London, E. E. 4.
Agente en Norte América—The S. C. Beckwith Special Agency, Word Building, Nueva York.

sa a adquirir con el tiempo la consistencia de la piedra.

El doctor francés Bordas recomienda la fórmula siguiente para la destrucción de las moscas: Mezclense 500 gramos de sulfato de cobre, 500 de sulfato de hierro, 2 kilos de cloruro de cal viva y 50 gramos de ácido clorhídrico, adicionando la mezcla con 30 litros de agua.

El "kudru"

Dícese que el "kudru", especie de haba, es la planta que más de prisa se desarrolla. Se han conocido ejemplares que en tres meses han crecido más menos que diecisiete metros y medio.

Por defenderse de los ladrones

El número de robos a mano armada en los Bancos de Nueva York y en ataques contra los empleados que transportan dinero ha tomado tales proporciones que, la Title and Guaranteed Trust Company ha solicitado y obtenido autorización para instalar en su local un stand donde el personal del establecimiento podrá ejercitarse en el tiro al revólver poniéndose en condiciones de defenderse mejor en caso de asalto.

Según una estadística del "New York Wold", durante los meses de Marzo y Abril últimos se consumaron contra los Bancos de Nueva York 85 atrocísimos bandoleros que armados y al grito de ¡arriba las manos! metieron las suyas en las cajas llevándose en total cerca de un millón de dólares.

Cosas utiles

Las esculturas de piedra se restauran perfectamente cubriéndolas de desperdicios de la misma con un aunsito compuesto de sílice y sosa cáustica, en estado de sing. Esta pasta se endurece a poco de aplicada y le

Homenaje al coronel Nicolao

El Comité Ejecutivo pro homenaje al coronel Don José Nicolao, ha resuelto que las listas de suscripción permanezcan en poder de las personas encargadas de recolectar fondos hasta el 31 del actual mes y año. Así mismo hacen saber a los interesados que en el Cuerpo Militar y Naval, existen listas de suscripciones a fin de que aquellas personas que deseen adherirse al homenaje, puedan contribuir con su óbolo.

Como se ha anunciado anteriormente las listas van suscriptas por el Presidente o Vice del Comité, General Gregorio Galarza o Coronel Pablo Bauza y por los Secretarios Escribano Juan José Segundo y Capitán Máximo Rodríguez.

La cremación

La cremación es la destrucción de los cadáveres por el fuego, practicada desde los tiempos más remotos. La cremación se usaba ya en la época de los griegos y de los romanos: pero estos últimos pueblos la empleaban con frecuencia para sepulcros. Durante doce siglos desde de principios de la cristandad, se trata, aunque infructuosamente, de volver a ella. Hay hornos crematorios en los cementerios de las ciudades más adelantadas del Antiguo y Nuevo Mundo; pero todavía hay pocos partidarios de este procedimiento.

Cosas utiles

Para quitar de los cristales de las ventanas los vidrios que se pegan al cristal, se debe humedecer con agua de cal.

Homenaje al Ingeniero Don Alberto Lasplace

Los viajeros que han visitado España, la famosa Alhambra desde hace muchos años, vieron allí al famoso rey de los gitanos Mariano Fernández, más conocido con el cebrado apodo de "Cherro o Juno". Este clorono obligado era un hombre que conocía perfectamente la historia, leyenda y tradiciones del fantástico palacio árabe, vendía reproducciones fotográficas y de relieve de los más interesantes detalles del edificio; servía de modelo a los pintores, entre ellos a Fortuny, y ofrecía su retrato a los turistas más generosos. Siempre vistió el pintoresco traje de su "nación" que él consideraba complemento de sus funciones.

Mariano Fernández era conocido no sólo en España sino en las naciones extranjeras, donde los visitantes de la Alhambra recordaban siempre su curioso tipo. Ha muerto a los 80 años de edad.

La seda

Se generalizó el uso de tejidos de seda desde los siglos VI al XII, y, como por aquellos tiempos, los monetalibaan casi su fabricación los griegos y los bizantinos, los árabes de Sicilia y España, decaron, o mejor dicho, se asimilaron la fabricación de los tejidos de seda, incidentalmente a los artífices moriscos que a ellas se dedicaban, y esta industria, ganando cada día en importancia en la ciudad de Tours, llegó a ser la rival de Lyon, y en Italia especialmente de Amalfi y a la Italia superior, Italia, Lucca y más tarde a Florencia, Génova, Milán y Venecia.

En el siglo XV, tejedores italianos se dirigieron en gran número a España, Francia, Suiza y Flandes, donde, en colaboración con los artisanas que entonces abundaban en aquellos países lograron alcanzar a la industria un grado de perfección jamás igualado.

Los ingenieros agrónomos

REUNIONES IMPORTANTES

Con propósito de asociación y de solidaridad los ingenieros agrónomos se reunirán el jueves 25 del corriente, donde les servirán un almuerzo.

Los ingenieros agrónomos de toda la República, han enviado sus adhesiones para ese acto, que promete ser muy concurrido.

Por otra parte, el sábado a las 9 de la mañana, se efectuará en el Instituto Nacional de Agronomía, la asamblea de profesores provocada por el Consejo de Patronato de dicha Institución, a fin de tratar asuntos de vital interés para la producción agrícola nacional.

CONFERENCIAS

DEL Sr. ALBERTO LASPLACE

En el salón de actos públicos del Museo Pedagógico, dió ayer de tarde, una interesante conferencia sobre la enseñanza primaria en Suiza, el señor Alberto Lasplace, sub director del Instituto Normal de Varones, que ha poco regresó de Europa, donde fuera en gira de es-

Farmacias de turno

Farmacias que se encuentran abiertas al servicio público, todo el día domingo 21 de Mayo:

SEXTO TURNO

DOYEN, calle Sarandí número 478, (al lado del Correo).
INGLESA, BUTTNSON, calle 25 de Mayo esq. Ituzaingó.
SUBRACO calle Cerrito esquina Juncal.
CRANWELL (Sarsenal), calle 18 de Julio número 841.
MODERNA, calle San José esquina Julio Herrera y Obes.
NUEVA ESTRELLA, calle Uruguay esq. Julio H y Obes.
NUEVA, calle 18 de Julio esquina 31.
DEL PLATA, calle Tacuarembó número 1000.
SILVESTRE, calle Sierra esquina Cerro Largo.
DEL BUEN PASTOR, calle Defensa esquina Galicia.
CARRERAS, calle Canelones esquina Juan Paullier.
SERRATO, calle 8 de Octubre número 2290.
BELENGHI, calle Ingalaterra esquina Yaguaron.
LONDRES, calle Agraciada número 2107.
URUGUAYA, calle Justicia esquina Hocquart.
Avenida General Flores esquina Independencia.
CENTENARIO, Avenida Gen eral San Martín esq. Burgues.
BELLA VISTA, calle Cuareim esquina Uruguayana.
BURANENKO, calle Continuación Agraciada núm. 229 (Paso del Molino).
ZITTRIA, calle 18 de Julio número 686 (Maroñas.)
VILLA-FLORES, calle Rivera esquina Larrañaga.
NUEVA, calle Grecia número 362 (Cerro).

La moda actual

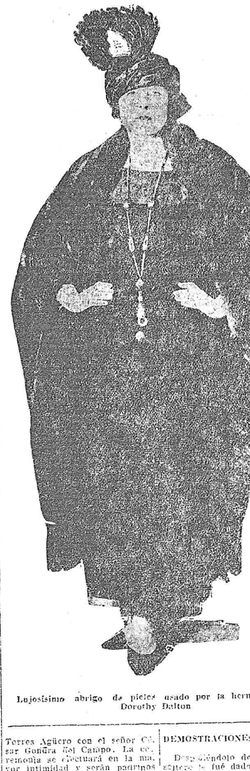

Lujosísimo abrigo de piele usado por la hermosa artiz Dorothy Dalton

Siluetas de mujeres

Retrato antiguo

Tiene una languidez de niña cansada, y en las mejillas y en las manos ese tono cetroso de las rosas secas, logrado a fuerza de sol, de viento y de frío. Sabe mover delicadamente, llevando su pañuelo a los labios, donde hay una sonrisa esta abasionada triste, y sobre el desecho, que le deslumbra los hombros, un poco caídos como en la vida de la actitud, ruedas, en los lentos y perdidos movimientos de cuello de cisne, los bucles negros del cabello.

Leyendo "Amaury" y "Werther" ha adquirido un aire melancólico y fatal. Los valses alemanes que compensan a estas hora, empapan se mirada de una húmeda niebla. Y entre hombre habla poco y con altivez desdeñosa.

Como es de rigor, tuvo su clerico amor desgraciado. Su amante, que murió, como Byron, por la independencia griega, había llevar una cabellera rizosa, de serafín rubio, sobre la alta corbata y la sota-barba de Lamartine.

Desde aquella muerte novia virtuosa, ella esconde una mitad mistura dentro de un guardapelo que tiene la tapa de nácar, llena de esmalte, y la muñeca, su frágil muñeca de 12 onzas de lunas, se aprisiona en una pulsera de cabellos finamente tejidos, adornada por un gran camafeo de sardónice.

Por lo demás, esta historia triste aumenta su interés, sus admiradores y el encanto enfermizo de sus ojeras. Ha logrado, gracias a ello, la belleza fantasmal y remota de "La dama del eclipse de terciopelo". Ha habido a su alrededor una epidemia de pasiones violentas, mediante a aquella célebre de 1875, en un Paris languideza por Maria Antonieta.

Cuando sus amadores la ven aparecer en el palco del teatro o bajo la lumbre de oro de las grandes lámparas diamantinas, entre las pecadas, la ven aparar muelles, como medida en el compás lejano de la música, en la penumbra de los palcos sombras y los verde profundos y los ancharos del alto.

Y por las tardes, cuando su auto va por las avenidas del "Bois", bajo la lluvia, entre los cuellos de las espéculos de Auvergne, el otoño, húmedo y frágil, que armonizan una belleza reciente con sus ojos, el mismo otoño de las almas sombras y los verdes profundos y los ancharos misteriosos, tiene un nuevo matiz de lirica languidez...

Mad. de Lys.

CRONICA SOCIAL

LAS REUNIONES EN EL PARQUE HOTEL —

Con la animación que han adquirido los tés danzantes del Parque Hotel continúanse realizando ayer, los concurrentes reuniones en las que se congresa todo el elemento joven de la aristocracia de la sociedad. Hubo gran entusiasmo para esto y el día de hoy también la orden, durante los cuales la orquesta ejecutará nuevas y elegidas piezas del baile.

Es menos entusiasmo ha desperado el dinner baile de la noche de hoy, en el Parque Hotel, en cuyo pedido de mesas a la Gerencia del Hotel, nues, lajos de diminuto, ya está cada día en más brillo y animación de estas elegantes y lindísimas reuniones que tienen lugar en la que acuden con preferencia nuestra más conocidas niñas, por la distinción y gracia característica.

FIESTAS REUNIONES —

La inauguración de los salones de la Sociedad Española, calle Eastman, que tiene lugar esta noche con una brillante fiesta, constituye la nota social que concentra las miradas de todo el elemento joven que figura. Como ya le hemos noticiado, la señorita de Castella no ha resultado invitada, pero su amistad con la dueña de la reunión; recibirá a quienes acudan a saludarla. Y nadie ha de dejar de ir esta noche a acompañar a la gentil niña, cuyos encantos personales son el principal atractivo de sus reuniones.

—Con motivo de festejar mañana su día onomástico, la señorita Ana Luisa Sambucetti, se verá rodeada por un numeroso grupo de amigas, extrajoriñadoras así las muchas simpatías con que cuenta la gentil festejada en nuestra sociedad.

—El jueves 22 no recibirá a sus amigas, la señora Rosa Blanca Abella Viera por encontrarse enferma.

—Mañana de tarde, a cinco, es cuando se realiza la fiesta infantil que ofrece a sus amiguitas y amiguitos las niñas Hortensia Mahé Garzón.

—El próximo viernes, festeja su cumpleaños la Sra. Sofía Casaravilla de Gallinal, con una reunión que en la tarde de ese día por todas sus amigas.

MARGARITA VIDAL —

Las principales familias de la vieja sociedad montevideana estuvieron representadas en el sepelio de la señorita Margarita Vidal, cuyo fallecimiento ha sido tan lamentado nosotros ella desaparece un exponente de una época muy brillante del Montevideo de antaño, y un nombre de alta significación, muchas y profundas virtudes. La señorita cosa de la respetable señora doña Carolina Vidal, tia de la extinta, y de don Pedro Vidal y Vidal, muy concurrida por mucho del elemento social más conocido que sentió y presentar sus pésames a aquella dama y a la ancianísima Margarita Saura de Vidal, madre de la extinta, que llegó de Canelones donde reside, desde que su hija enfermó de gravedad.

COMPATRIOTAS Y CONOCIDOS EN EL EXTERIOR

Dicen de Buenos Aires que dentro de lo delicado de su estado, se ha notado una pequeña mejoría en doña Fanny Belgrano de Origa, hermana política de nuestro compatriota señor Ministro de Plateru de Belgrano.

ENLACES —

Para fecha muy próxima se anuncia la boda de la señorita Nina Olivera Calamet con el Sr. Marqués de Herrera y Lerena, pareja que tiene señalados prestigios en los círculos sociales y artísticos.

—El 8 de Junio próximo se efectuará en Buenos Aires en el templo de la familia de la novia, el enlace de la señorita Estela Terres Agüero con el señor Carlos Gondra del Campo. La ceremonia se efectuará en la más íntima intimidad y según parientes la señora María Teresa Cuelo viuda de Terres Agüero con el señor Carlos Gondra del Campo, abuelo del novio. La señorita Teresa Terres Agüero es más de tener en Montevideo extensos vinculaciones de parentesco, pues su madre es una Cuelo Lejarza, y estando en otros en nuestros salones [illegible] parentada con los Díaz Fournier de quien era hermosa siempre que nos visitaba.

CAMBIO DE RESIDENCIA —

Ya se instalaron nuevamente en su casa de la calle Washington, el señor Julio Raúl Mendilharsu, su esposa Marujo Rian y su hijita Ana María, después de pasar unos días en el Hotel Nacional de Montevideo.

—Se encuentran en el Salto el doctor D. Castro Escalada, radicado desde hace años en nuestra ciudad, donde ejerce su profesión y ocupa el cargo de Profesor-director de materia medica y cirugía de la facultad de ciencias médicas. El doctor Castro Escalada, es Saltéño por nacimiento. Ha ido a aquella ciudad con objeto de pasar unos días y saludar a sus amigos, visitar la ciudad de su nacimiento y al mismo tiempo tomarse descanso en sus altos sorbentes tareas de hombre de ciencia.

—En Buenos Aires se encuentran actualmente los jóvenes esposos Elhaurl Bosch Santos y su hermana señorita María Rosa Elhaurl Bosch Santos que se congresó ayer en la dársena con motivo de [illegible] a los esposos Garcia Real de Azúa y María Antonieta Platero de Real de Azúa con, con su Hija Elena, que regresa por Europa a bordo del "Cap Polonio".

—En el mismo trasatlántico se embarcaron el Dr. Francisco Arazola, su esposa María Luisa Pereira de Arteagoitia y su hijito, y el señor Augusto Fabricius Hoffman, quienes pasarán una temporada en el Viejo Mundo.

—Ayer se han embarcado en el "Adriano" con destino a Europa el señor Francisco Lanza, su esposa Rosa Pesarolo y el señor Luis Vaquero Acevedo, y su señora Rosa Lanza, los dos distinguidos instrumentistas en despedidos por un nutrido círculo de sus relaciones. La joven señora de Varela Acevedo, que tanto se destaca en la sociedad como una de las damas [illegible] más "chic" llevaba un número cantidad de ramos de flores, obsequio de sus amistades.

—Parten hoy para Buenos Aires el señor Juan S. Zerboni y su joven esposa Bella I. Bazil de Zerboni.

—Regresaron ayer de la Piedras las señoritas Marie Elmer, y Sofía Lessich Crosey y Elena Irigoyen Palmero.

NECROLOGICAS —

PEDRO ACCINELLI — En la Necrópolis de la Recoleta de Buenos Aires, fueron sepultados los restos del señor Pedro Accinelli, fallecido en esa capital a los 72 años de edad, a consecuencia de un ataque. El señor Accinelli era uruguayo, pero hacía muchos años radicado en esa capital, donde estableció fuertes casas de comercio. Falleció retirado de la vida activa [illegible] 25 años atrás. Regresándolo y hombre muy sibarita, su nombre se hizo muy grato entre sus numerosas relaciones.

ISABEL INGOUVILLE DE STAMBAM —

Nuestra sociedad ha sido víctima sorpresiva con el pesar de la señora Isabel Ingouville de Stambam, que no obstante encontrarse enfermo desde hace un año, ni su ánimo, ni su misma salud dejaban prever tan próximo su fallecimiento. Falleció la extinta a una de las jóvenes familias de origen inglés de nuestra sociedad, siendo su padre el señor don Juan G. Ingouville figura destacada de la colonia británica, que fué hasta su muerte, Gerente del Banco Anglo-Sud-Americano. Cuando joven la señora Stambam tuvo gran figuración en los salones. A sus encantos físicos unía la gracia de una distinguida personalidad femenina, pues era muy culta y poseía un fino espíritu. Se había casado con el caballero Eduardo Moore Stambam, de origen también inglés, y de quien quedan dos hijos, Juan Jorge y Jaime Stambam.

—Ayer se han embarcado en el "Adriano" con destino a Europa el señor Francisco Lanza, su esposa Rosa Pesarolo y el señor Luis Vaquero Acevedo, y su señora Rosa Lanza, los dos distinguidos instrumentistas en despedidos por un nutrido círculo de sus relaciones. La joven señora de Varela Acevedo, que tanto se destaca en la sociedad como una de las damas [illegible] más "chic" llevaba un número cantidad de ramos de flores, obsequio de sus amistades.

—Parten hoy para Buenos Aires el señor Juan S. Zerboni y su joven esposa Bella I. Bazil de Zerboni.

—Regresaron ayer de la Piedras las señoritas Marie Elmer, y Sofía Lessich Crosey y Elena Irigoyen Palmero.

NECROLOGICAS —

PEDRO ACCINELLI — En la Necrópolis de la Recoleta de Buenos Aires, fueron sepultados los restos del señor Pedro Accinelli, fallecido en esa capital a los 72 años de edad, a consecuencia de un ataque. El señor Accinelli era uruguayo, pero hacía muchos años radicado en esa capital, donde estableció fuertes casas de comercio. Falleció retirado de la vida activa [illegible] 25 años atrás. Regresándolo y hombre muy sibarita, su nombre se hizo muy grato entre sus numerosas relaciones.

ISABEL INGOUVILLE DE STAMBAM —

Nuestra sociedad ha sido víctima sorpresiva con el pesar de la señora Isabel Ingouville de Stambam, que no obstante encontrarse enfermo desde hace un año, ni su ánimo, ni su misma salud dejaban prever tan próximo su fallecimiento. Falleció la extinta a una de las jóvenes familias de origen inglés de nuestra sociedad, siendo su padre el señor don Juan G. Ingouville figura destacada de la colonia británica, que fué hasta su muerte, Gerente del Banco Anglo-Sud-Americano. Cuando joven la señora Stambam tuvo gran figuración en los salones. A sus encantos físicos unía la gracia de una distinguida personalidad femenina, pues era muy culta y poseía un fino espíritu. Se había casado con el caballero Eduardo Moore Stambam, también de origen inglés, y de quien quedan dos hijos, Juan Jorge y Jaime Stambam.

—Se encuentran en el Salto el doctor D. Castro Escalada, radicado desde hace años en nuestra ciudad, donde ejerce su profesión y ocupa el cargo de Profesor-director de materia medica y cirugía de la facultad de ciencias médicas. El doctor Castro Escalada, es Saltéño por nacimiento. Ha ido a aquella ciudad con objeto de pasar unos días y saludar a sus amigos, visitar la ciudad de su nacimiento y al mismo tiempo tomarse descanso en sus altos sorbentes tareas de hombre de ciencia.

—En Buenos Aires se encuentran actualmente los jóvenes esposos Elhaurl Bosch Santos y su hermana señorita María Rosa Elhaurl Bosch Santos que se congresó ayer en la dársena con motivo de [illegible] a los esposos Garcia Real de Azúa y María Antonieta Platero de Real de Azúa con, con su Hija Elena, que regresa por Europa a bordo del "Cap Polonio".

—En el mismo trasatlántico se embarcaron el Dr. Francisco Arazola, su esposa María Luisa Pereira de Arteagoitia y su hijito, y el señor Augusto Fabricius Hoffman, quienes pasarán una temporada en el Viejo Mundo

PAGINA BRAZILEIRA

Redactor: ALVES D'ALMEIDA

GRAN HOTEL COLON
(PALACIO GANDOS)
EL MEJOR INSTALADO DE MONTEVIDEO
Cocina de primer orden
Nuevo chef de cuisine contratado en Paris
RINCON ESQUINA BARTOLOME MITRE MONTEVIDEO

PARADIS DES ENFANTS
Vestidos, Faldones, Ajuares para bebés
Trajes, Bonetería, Gabardinas, Calzado selecto
Sombreros
JUAN I. TRULLA Y COMP
SARANDI 542 -- Montevideo

RIBERENA DEL PLATA S. A.
IMPORTADORES DE CARVAO
PECAM nossos precos. para CARVAO DE COSINHA
PIEDRAS, 350 TELEPHONES COPERATIVA LA URUGUAYA, 1639-Central

Companhia de Navegação
Lloyd Brazileiro
Sede: Rio de Janeiro
Serviço regular de paquetes e cargueiros para a costa sul e norte do Brazil, America do Norte, Mediterraneo e norte de Europa.
Excellentes paquetes com todo conforto
Informações na
Agencia geral: RUA PIEDRAS 363-67
MONTEVIDEU

SEDAS
Sedas lavaveis, palhas de seda, lencos de seda ha sempra grande
stocken casa e na Alfandega
TUFIC ACLE
CALLE B. AIRES 504 — Montevideo (Uruguay) — Telephone: 1332 Central
JAMASHITA CHO 100 A — Yokohama (Japão) — Direcção telegráfica Tufacle

MARCOS KONDER
IMPORTACIONES - CONSIGNACIONES
TABACOS-CAFEES-AZUCAR-YERBAS
TELEFONO 2834 c. CODIGOS RIBEIRO - a. b. c. 5a. Edición
RIO NEGRO, 1409 MONTEVIDEO

Centro el Carbuncelo
EL UNICO MEDIO SEGURO DE LUCIR
es variozar las hacienda con la vacuna
MANGUINHOS
del Instituto de Obra de Cruz de Rio Janeiro
Patentada y recomendada por los gobiernos del Brasil, Uruguay y Argentina. — 1 sola inyección, 1 año de inmunidad, 1 año de duración. — Ninguna manipulación especial para usarla. — Chalindrin 1416. — ISAAC ELMAS, Cosmilla Cerro, 149. — Solicitan informes y folletos.

Empresa Nacional de Navegación
ENRIQUE J. VIDAL
AGENTE Y CORREDOR MARITIMO
Montevideo — Piedras 316 — Buenos Aires — B. Mitre 311

Dr. BALTHAZAR BRUM

Uma caricatura do "Gil Blaz"

O conhecido caricaturista "Gil Blaz", que em certo dia nos surpreendeu a todos com a sua caricatura do Sr. Dr. Baltasar Brum, illustre Presidente da Republica Oriental do Uruguay, publicou em seu valioso semanario humoristico, a caricatura do mesmo illustre estadista, acompanhada dos conceitos que abaixo transcrevemos e seguem:

"Balthazar Brum, presidente do Uruguay, é chegado até a pretender exercer pelas suas qualidades raras de cidadão, a serenidade bem equilibrada, pois sem profundo partidarismo, sem as quizilas e vaidades de politicos vulgares e antigos, que empenha a sua vida e os seus meritos na defesa das ideas de liberdade e progresso e vinculam a Livre America numa indica e indissolvel communhão de interesses, de aspirações e de nobres. O amor, ardente e puro de Balthazar Brum, — que se não deixa embaciar totalmente pela fogosa simpatia — é material em todas as esferas de actividades brazileiras — hegemonia que significa uma humilhação para os nossos brios, um vilipendio para o seu dignidade, uma "capitis diminutio" para a nossa autoridade do povo livre e soberano.

Salve! Balthazar Brum! Os nacionalistas brazileiros saudam-te com effusão e enthusiasmo, porque é um modelo de Nacionalismo Republicé e um exemplo de Americanismo Integral!"

S. Exa. O Dr. BALTASAR BRUM na caricatura brazileira

A erva mate na Allemanha

O direitos aduaneiros projectados

Uu memorial enviado ao Reichstag

O governo allemão resolverá, no tempo, elevar a taxa aduaneira sobre o mate brazileiro de 200 marcos ouro ate, para 250.

Por esta occasião, o coronel Gaelzer Netto ex-intendente de S. Leopoldo e que actualmente exerce na Allemanha o cargo de commissario do governo brazileiro, apresentou um memorial ao Reichstag, reclamando contra a elevação dessa taxa.

O memorial do nosso commissario foi tomado em consideração pelo governo, tendo em vista as razões nelle contidas, concedendo isenção da taxa aduaneira sobre o nosso mate.

Eis, na inteira, a traducção do memorial enviado ao Reichstag pelo coronel Gaelzer Netto:

Berlim, marco de 1922.—O commissario tem a honra de submetter ao criterio de v. ers. as seguintes exposições:

No artigo 63 do impresso official n. 2871 de 25 de outubro de 1921 está prevista uma elevação da taxa aduaneira sobre chá, de mk. 200 — para mk. 250.

No que respeita ao carissimo e valiosissimo chá asiatico, esta elevação pode ser ajustada em causa de politica financeira; sendo, pertratanto, incompreensivel que o mate seja tributado de deireitos aduaneiros, praticamente com os chás da India e da China. Deve-se considerar, preliminarmente, que o mate é um producto, cuja cotação nem siquer se approxima do dos chás asiaticos. Além disso elle não é artigo de luxo, mas antes um artigo de consumo diario, e, como tal, estava sendo introduzido no mercado allemão. Assim que o mate for sujeito á mesma taxa aduaneira como os chás asiaticos, torna-se impossivel a sua introducção no mercado allemão e consequentemente seu consumo povo allemão.

O lado financeiro facilmente está liquidado. Si, permanecer a elevada tributação dos chás asiaticos para a herva mate deste não resulta conveniencia financeira, porquanto seu consumo fica impossibilitado, automaticamente. O resultado financeiro do mate, porém, é face duma modica taxa aduaneira, ou mais ainda com uma isenção alfandegaria até que esteja convenientemente introduzido, seria assombroso, nos annes vindouros.

Esta ultima proposta referente á isenção de chá mate para um determinado tempo, encontra apoio no supplemento do artigo 63, que reza estar isento de tributação alfandegaria o chá destinado ao fabrico de extracto de chá. Do mate obtem-se a "matcina", para fins pharmaceuticos e chimicos. Além disso muitas vezes o mate é empregado de preferencia para obter determinadas tonalidades ewerdeadas.

Auxiliado pelo preço baixo que o mate até agora vinha mantendo nos diversos centros consumidores, este producto tambem na Allemanha viria constituir um poderoso combatente do alcoolismo, porquanto segundo observações feitas, todos os consumidores de chá, que conhecem o mate, facilmente se adaptam ao seu uso.

Experiencias medicinaes demonstraram exhuberantemente, que os consumidores de mate de bom grado desistem de consumo do alcool, porquanto o mate lhes proporciona, um agradavel bem-estar physico, o que por outro lado só obtem por meio de moderado consumo de alcool, sem que o mate em suas influencias secundarias venha prejudicar o organismo como acontece com o alcool.

Já antes do descobrimento do Brasil pelos europeus o mate se havia tornado um indispensavel artigo de consumo entre os selvagens da America do Sul, consumo este que por certo não se generalisaria tão cedo se habituaram com mais diffuindade, do que na Allemanha os chás da China e do café. O mate é, porém, mais precioso do que os chás asiaticos, porque está imunisado das prejudiciaes propriedades de produzir a insomnia, da palpitação, etc., etc.

A ultima analyse do mate feita em Paris deu o seguinte resultado: 100 grammas de mate contem: agua 10,5, azoto total 2,12, cafeina 2,02, cinzas totaes 5,95, cinzas indissoluveis segundo 4,000, extracto fluido 34,57, extracto ethereo 16,57, assucar 6,8, tanino 11,22.

Sobre os beneficios produzidos pelo consumo do mate existem muitos pareceres de notabilidades medicas de todas as nacionalidades, que dizem, além do conhecidissimo facto de que o mate é favoravel á assimilação, constituir este producto como que um laxativo da bexiga e dos rins, além de outras qualidades recommendaveis.

O professor Dehnitz attribue ao mate uma influencia muito benefica, quando consumido por alcoolicos, este sofre horrivelmente ultimo com o consumo do mate. O professor Fraenkel de Halle, o professor Loeffler de Greifswald e outros muitos lhe dão a qualidade de revigorar e organisar homens de desgastar e prolongamos que mais facilmente estejam extenuados o bem estar geral que pudar, bem como os efeitos diuraticos observados após o uso do mate.

O mate é raro os que um referente incomparavel, isento de qualquer inconveniencia para o systema nervoso. O mate augmenta a actividade do coração e do apparelho circulatorio.

Tambem o dr. E. Mosin na sua «Therapia do estomago" chama especial attenção ao consumo do mate; tambem elle constata os nocuvelles effeitos na diabetes, e attribue o mate um excellente auxiliar da assimilação que revigora as funcções do organismo.

Mosin recomenda tonto o uso do mate só que exerce trabalho mental e nos sedadas. O mate é o café do homem pobre e que por certo elle não poderia consumir mesmo o ser, se fosse submettido a tão elevados impostos.

O mais recente parecer sobre o valor do mate foi emittido pelo conhecido medico berlinense, dr. Fedar Krause. Elle constata haver sido empregado, com resultado excellente, em nossas clinicas, o mate. Mas que com essa constatação o uso do mate não deve ficar prejudicado, mas antes, segundo parecer do Sr. dr. Krause e de outras autoridades, ser extendido sua efficacia no estado sanitario do povo, o que só então será possivel, quando o mate chegar a ser artigo de uso domestico das familias allemãs.

E' este o motivo que levou o commissario federal brasileiro a acompanhar vivamente em colloquio mate entre os artigos de primeira necessidade na Allemanha. O commissario federal brasileiro já tomou as providencias necessarias para representar convenientemente junto ao ministerio da alimentação.

A obtenção duma geração fortemente-se na Allemanha a questão de seja importancia na actualidade. A tuberculose e o alcoolismo são os mais temiveis inimigos nossos do povo allemão. Ambos em primeiro logar, porém, o alcoolismo, são combatidos pelo uso do mate, que se tornou ha mais de cento e cincoenta annos tão natural entre os povos da America Latina, que não se comprende sil, porque os povos europeus já não lançaram ha decenios mão do mate como artigo alimenticio de uso diario.

Todas estas exposições do commissario brasileiro só tendem a demonstrar, que por motivos de potencia, de economia nacional e de hygiene, o mate não deve ser colleado numa plana com os chás asiaticos, quando respeito aos direitos e ao valor, como infelizmente pretende o n. 65 do impresso official n. 2871. O commissario federal brasileiro espera chegar em tempo e sejam sufficientes suas ponderações para equilibrar este lapso e para garantir ao mate uma tributação alfandegaria excepcional, como de facto merece. Não é artigo de luxo, nem narcotico, mas um artigo alimenticio, cuja introducção e consumo regular são dos mais beneficos resultados para o estado sanitario de povo allemão, e para a campanha contra o alcoolismo e outros males quiçá maiores.

(a) Gaelzer Netto, commissario do governo federal brasileiro".

Como disserta, os pareceres favoravelmente concedidos ao nosso mate, na Allemanha, completam lenção de directos.

Ao mesmo tempo, se indica aquelle paiz, uma forte propaganda do referido producto, sendo solicitado uma primeira remessa de dez mil sacos de nosso mate para tal fim.

Raid do centenario

De Porto Alegre a Rio de Janeiro a pé.--Para amar o Brazil o preciso conhecel-o. - Os fins principaes do raid.

Por iniciativa do nosso compatriota do trabalho Agnello Cavalcanti, escreve o "Correio do Porto Alegre", e sob o patrocinio do Tiro de Guerra no Rio Grande, está sendo organisado, sorte explim um grupo de escoteiros, afim de em proceder, a pé, a longa viagem de Porto Alegre ao Rio de Janeiro, sahindo-se da capital da Republica por ocasião das festas commemorativas do Centenario da Independencia.

Essa excursão, como se vê, nem pode e difficil, denominou-se "Raid do Centenario", levando os escoteiros, como diz, a seguinte legenda — «Para que o Brazil o preciso conhecel-o».

Os escoteiros vigiarão devidamente armados e munidos dos apparelhos necessarios aos estudos que tem em vista.

Pretendendo elles partir no principio de junho, terão, pois, que arrostar sem a todo o tempo inverno, e depois de atravessarem Estados de Santa Catharina, Parana e S. Paulo, adentrar no Distrito Federal no segundo quinzena do mez de agosto.

Fins do raid

O grupo de escoteiros que ora se propõe a levar a cabo esse arrojado excursão tem em vista os seguintes objectivos:

1o Levar as saudações fraternaes do nosso povo Rio Grande do Sul ao povo do Rio de Janeiro e demais Estados sul reunidos, por occasião das festas do Centenario da Independencia Nacional;

2o mostrar com esse outro sacrificio que o Rio Grande deve ao viver onde vez mais unido á patria Brasileira, procurando, assim, desfazer infundados boatos de separação;

3o reflorest, em nome do Rio Grande mais cerca de bosque no monumento do Ypiranga, em S. Paulo, ou no do Centenario, em Rio de Janeiro;

4o conhecer de "visu" a esta região que tem de atravessar, fazendo estudos topographicos e esteve, dentro dos recursos de que dispuzer;

5o tomar dados estatisticos dos estados, villas e povoações que visitar, principalmente quanto ás escolas e educação civica dos seus habitantes; afim de informar ego-vernos da Republica sobre as deficiencias que possam ser remediadas;

6o observar costumes e curiosidades dignos de interesse, annotando, cuidadosamente, tudo que recolto encontrar;

7o, tomar parte nas festas do Centenario, no Rio de Janeiro, auxiliando, se for preciso o serviço do recebo do Rio Grande ao Estado, em posição internacional, bem como de qualquer outro Estado da Federação;

8o, desempenhar-se de qualquer incumbencia de caracter patriotico, confiada á missão pelo governo do Estado, autoridades, corporações ou particulares, offerecendo-se como portadores de mensagens de saudações ao governo da Republica, sociedades civicas e militares, literarias ou scientificas, bem como ao ilustres illustres que ali se encontrarem;

9o, realisar palestras patrioticas nas localidades que atravessar, fazendo propaganda das festas do Centenario e aconchando a compra do Bonus da Independencia e da loteria da Cruz Vermelha;

10o, por, finalmente, uma prova da resistencia physica e moral dos brasileiros, mostrando que, por saber e amar a Patria, não deixam elles recuar diante de trabalhos nem de sacrificios.

Como se vê por esse programma, os nossos compatriotas patrioticos não tem apenas em vista, com esse raid, realisar uma viagem de recreio, mas por em pratica uma tese patriotica, concorrendo para o brilhantismo da representação do Rio Grande nas commemorações do Centenario.

Os prodigios do "pendulo magnet co"

As maravillas do «pendulo magnetico» -- Uma utodia mecánica. -- Um apparelho auxiliar da justicia

Destas columnas, dia e "Jornal" nenhuma outra utilidade trouxe para a vida pratica e o cidadão inventor que é nosso patricio, conhecemos pratico, só teve o proveito das gloriolas cantadas e glosadas pela imprensa.

Do mesmo mal ou bem não partiu o inventor de que vamos tratar segundo os seus proprios auspicios e intenções definidas: o aparelho se destina a auxiliar a justiça, indicando seguramente o culpado de qualquer crime o o deve livrar os inocentes de carapetos. Esse desiderato conseguido, que equivale á identificação de crimes e criminosos, deivaria longe as pesquizas e descobertas de Bertillon, Wonscelsh, Madame Salange Pierard, de Locard e outros especialistas na apuração de crimes.

Não mais se precisaria de graphologia, graphometria, technographia, chirographia, dactyloscopia etc. para se descobrir verdadeiros criminosos, coisa que a policia raramente faz, nos casos mais palpitantes.

Leia o apparelho ideal. Ora, dirá o leitor desconfiado:

—Será possivel?

Leiamos então, repetindo a interrogativa, com a mesma incredulidade.

No entanto, daremos a palavra ao inventor, sr. Henrique Herbert, tipographista do Estado, em Greade, (França), habil manipulador do «Marey», dos «Pharmaceuticos» e do «Boudet».

Um Tulle, no mesmo paiz, um processo curioso actualmente prestigia a attenção publica. E' o processo das cartas anonymas. Pois o autor, ou inventor do "pendulo magnetico", offereceu ao juiz que está encarregado de descobrir o autor, com os actuaes recursos criminaes, seus serviços para segurar o criminoso. Assim o sr. Herbert se manifestou a um dos redactores de "Le Matin", sobre a sua maravilhosa descoberta:

"Tenho grande prazer nos perguntas de caracter scientifico, e que já me fez obter alguns privilegios de invenção. Foi todavia, no dominio do magnetismo animal, que me especialisei. Tenho estudado a arte dos feiticeiros e chegando, de algum modo, a praticar o fetiço, descobri "o pendulo magnetico", de que se servem para fazer revelar um lençol subterraneo, de agua, o filão de uma mina, ou thesouros occultos. O mesmo apparelho permitte controlar o fluido que emana de todos os seres organisados.

O "Ser" humano possue dois polos magneticos — o "cerebral" e o "sexual". As correntes magneticas que os polos emittem são "positivas" no homem e "negativas" na mulher. A' discreção dessas correntes, vas tendem para os outros, ou se repellem mutuamente. O "pendulo dos feiticeiros" que dotei de aperfeiçoamentos do meu invento e são o meu segredo, me facilita obter certos dados de sua application, que, até hoje, eram de claror, seriam immensos recursos em muitas circumstancias, principalmente á justiça, obviando os embaraços nos casos obscuros.

Quereis algum exemplo?

O inventor faz referencia, em furto do pequeno Passepart, cujo nome a policia de Paris, não logrou descobrir.

"Se tivesse obtido um fio de cabello do pequeno Passepart, o teria feito muito para a sua descoberta.

A direcção da agulha do meu "pendulo magnetico" indicaria o sitio onde estarão occultos a ladra e o menino furtado com toda segurança. Com auxilio de uma simples photographia, infiecotemos da esta mesma, porque as photographias possuem um vasto campo magnetico e astral, poderia dizer, quanto os novissimos executados ainda momento pelo original, como tambem quaes os vinculos de parentesco entre pessoas que não conhecemos, e ainda sobre as ligações illegitimas, possa indebita, etc., entre pessoas estranhas, casos classicamente policiaes.

O meu "pendulo", além disso, resolve os seguintes casos, o que para mim não é nada extraordinario. Entre os centros sumarios mais nervosos que o cerebro humano possue, ha um situado do lado esquerdo, entre a orelha e o temporal, que possue a sensitiva. Quando a individuo "mente", fica a vontade mesmo á tão, este centro irradia magnetismos do estado dynamico do centro e sobre o ponto em que as circumvoluções Ellmiam o mesmo centro da mentira se illumina. Esta luz só é visivel pelos que possuem "dupla vista".

Eu não posso este dom, que é supprivel pelo meu "pendulo magnetico"; conhecer perfeitamente o quando o individuo mente. Ora qualquer pessoa poderá conhecer com o auxilio de meu "pendulo magnetico".

Em memoriaes, ex faites testemunhos, or que provaram, são collidos com seguranças. Sagazes que nos tribunaes e formalismo processual como o dito do sapatinho Herbert, vae ser alterado. Em vez de se apresentarem os Evangelhos para o cidadão jurar, fará o verbo que diz: «Eu juro interrogante ao official de justiça:

—Pondo-lhe na cabeça, carapuça do pendulo magnetico. E se disserem que não tenho?

—Pede falar á vontade.

E' um maravilhoso apparelho, mas a primeira experiencia deveria ser feita na cabeça do inventor.

Estamos ainda meditando!

Os inventores, em geral, mentem muito, dahi o cuidado da juiz de Tulle, em não aceitar a oferta do autor.

RIO DE JANEIRO

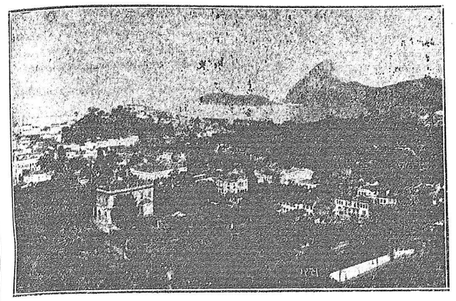

RIO DE JANEIRO—Vista panoramica

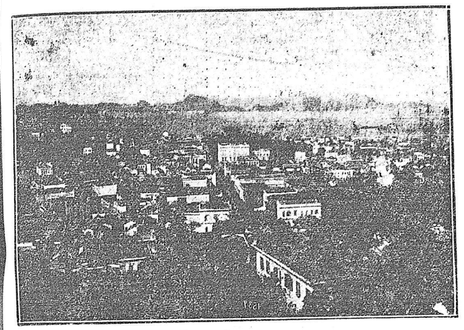

RIO DE JANEIRO — Vista panoramica de um recanto da metropole brazileira

CONTO

A DESESPERADA

—E o sr. Grillo?

—Sim. O que é isso?

—Uma carta.

—Tem resposta?

—Não sei, o senhor que m'a entregou não disse...

O sr. Grillo ficou a olhar o desfalado envelope, que continha simplesmente estas palavras:

"Eu não existirei quando leres esta carta e estarei no fundo do seno —Inês."

O bilhete não dizia mais, apenas: suspense. Impulsivo, o sr. Grillo, pilantro, a proposito, le nada e a proposito de tudo, um mulher o amarrasse em a «vida tira. Tem vez, chegou a ensaiar uma comedia de envenenamento de outra, a de uma asphyxia; e uma terceira vez desapareceu durante quinzena e oito horas. Depois de a terem inquietado, tres manifestações o deixaram ordinariamente, que era mais uma simples gracejo, sem ameaças e o parel e disse ao portador:

—Como efeito, não tem resposta.

Por fim, por ultimo de completou, ainda, ainda:

—Onde se achava a senhora, quando lhe deu essa intimidar ter? Sabe o caso, proximo a Petit das Artes.

Levantou-se bombear, sorria, ed tendo entrada "Gaiola" de nossos gatos, desdobra uma pantalha vai contra o, abrindo a porta, disse lhe:

—Está bem. Muito obrigado, amigo.

Voltando-se dos cinco cinco ainda e seus engenhos de gatos, o sonoro:

—Está bem, Gaiola, o senhor é um tolo, tolo, tolo,

COMERCIO E INDUSTRIAS

Bolsa-Bancos-Navegación-Importacion y Exportacion

Telegramas Comerciales

El Banco Mercantil del Paraguay

EL ASUNTO MORATORIA

A. del PARAGUAY 20 — El Congreso no ha considerado aún definitivamente el asunto sobre la moratoria al Banco Mercantil del Paraguay pero la prorrogó hasta el día 30 de Junio próximo.

—El Poder Ejecutivo firmó el decreto el por el cual se postergo indefinidamente el vigente decreto que reglamenta el servicio aduanero nacional.

—La postergación durará hasta que la comisión designada por la Cámara de Comercio estudie el reglamento respectivo y acomoje los modificaciones que se necesiten introducir en el mismo.

El carbón norteamericano

MEDIDAS PARA SUSPENDER EL ALZA DE LOS PRECIOS

WASHINGTON, 20 — En la Casa Blanca se declara que el Gobierno hará lo posible por impedir el alza del carbón a raíz de la huelga de mineros.

La industria del acero

COMPAÑÍ QUE SE RETIRA DEL TRUST

NUEVA YORK, 20 — La Youngstown Sheet Tube Company se retira de la proyectada fusión de seis compañías de industria del acero.

Continúa las negociaciones al respecto entre las otras cinco Compañías.

La emigración italiana

SU DISMINUCION

ROMA, 20 (Havas) —Las estadísticas del Comisariado de Emigración dan cuenta de que disminuyó de 5628 emigrantes en Enero y de 2979 en Febrero.

En este último mes fueron a Canadá 72 personas, a Estados Unidor 445, a Brasil 527, a la República Argentina 2.797, a Australia 149 y a la República Oriental del Uruguay 774.

Mercados extranjeros de cereales

COTIZACIONES DIARIAS

BUENOS AIRES, 20 — En la Bolsa de Cereales se han registrado las siguientes operaciones:

Sin bolsas de trigo de varias clases en Sola a 13.00; 200 a 12.80; 397 bls. en el Once a 12.90; 2050 a 12.40; 400 bls. en Buenos Aires a 12.50.

BUENOS AIRES, 20 — Los precios de los cereales para exportación son los siguientes:

Trigo barlete tipo Brasil cn dársena a 13.20. Trigo pan pan en dársena a 3.65. En Bahia Blanca a 12.95. Avena en Bahía Blanca 7.40. Avena en dársena a 8.55. Lino en dársena a 29.50. Maíz amarillo en dársena a 7.15.

BUENOS AIRES, 20 — Los precios de cereales de los siguientes:

Trigo disponible y para Mayo a 12.25. Para Junio a 12.50. Para Julio a 12.60. Para Agosto a 12.75.

Maíz disponible y para Mayo a 8.25. Para Junio a 7.90. Para Julio a 7.90. Para Agosto a 7.85.

Lino disponible y para Mayo a 21.00. Para Junio a 21.25. Para Julio a 21.25. Para Agosto a 21.50. Para Septiembre a 21.60.

Avena disponible y para Mayo a 8.55. Para Junio a 8.55. Para Julio a 8.75. Para Agosto a 8.80.

LONDRES, 20 (Especial)—El precio de lino disponible se cotizó a 49 7 8; quebrado con vendedores.

La semilla de lino del Río de la Plata se cotizó para Abril Mayo, desembarcado en Hull, a 32 1|2 pesado; para Mayo, Junio a 29, quebrado con vendedores.

Cargamentos parciales de trigo del Rosario, 64 libras, se cotizo, se compran para Mayo, Junio a 56.6 y 57.3, respectivamente; id parciales a 55.

Cargamentos de maíz del Río de la Plata, de Rosario, se cotizaron a 38.9, quebrado vendedores; para Junio, Julio a 36.6, quebrado con vendedores.

La avena del Río de la Plata, cargamentos parciales, para Mayo, Junio se cotizó a 36.6.

Productos ganaderos

MERCADO DE CARNES

LONDRES, 20 — En el mercado de carnes de Smithfield la carne de vacuno enfriada se cotiza de 2 chelines y 6 peniques a 5 chelines y 2 peniques.

Las cotizaciones de otras carnes no han tenido variación.

MERCADO DE LANAS

BOSTON, 20 — Durante la semana que acaba de transcurrir, las lanas del Río de la Plata se cotizaron de diferentes precios.

Cruza fina de Buenos Aires, 174 de sangre, de 42 a 44 centavo la libra.

Lana prima de Montevideo, 174 de sangre, de 42 a 44 centavos la libra.

Lana merina, de Montevideo, de 47 a 49 centavos la libra.

Bolsas extranjeras

EN LA BOLSA DE LONDRES

LONDRES, 20 — Los títulos Uruguayos que se cotizan en el Stock Exchange fueron a los siguientes precios:

Deuda Consolidada 56.00 contra 56.50 precio anterior.

Empréstito uruguayo 5 o|o 1896, 79.50 contra 80.00 precio anterior.

El Empréstito de Conversión 1905, 73.00 contra 74.00 precio anterior.

EN LA BOLSA DE PARIS

PARIS, 20 — Los títulos uruguayos cotizados fueron a los siguientes precios:

Empréstito de Conversión 5 o|o 1905, 428.25 contra 428.25 precio anterior.

CAMBIOS

MERCADOS EXTRANJEROS

Especial de EL SIGLO

NUEVA YORK, 20—El tipo de los cambios por cable a la clausura del mercado fue hoy: Sobre Londres, a 4.47 dólares por libra; Sobre París, a 6.87. Centavos por francos; Sobre Italia, a 3.11 centavos por lira; Sobre Madrid 38.50 por peseta; Sobre Berlín 0.23 por marco.

PARIS, 20—El cambio sobre París, a 6.87 centavos por francos; Sobre Londres, 4.47 dólares por libra; Sobre Madrid 38.50 por peseta; Sobre Berlín 0.23 por marco.

LONDRES, 20 (Especial)—El precio de libre disponible se cotizó a 49 7 8; quebrado con vendedores.

La semilla de lino del Río de la Plata se cotizó para Abril Mayo, desembarcado en Hull, a 32 1|2 pesado; para Mayo, Junio a 29, quebrado con vendedores.

Cargamentos parciales de trigo del Rosario, 64 libras, se cotizo, se compran para Mayo, Junio a 56.6 y 57.3, respectivamente; id parciales a 55.

Cargamentos de maíz del Río de la Plata, de Rosario, se cotizaron a 38.9, quebrado vendedores; para Junio, Julio a 36.6, quebrado con vendedores.

La avena del Río de la Plata, cargamentos parciales, para Mayo, Junio se cotizó a 36.6.

Nuestros corresponsales

DESDE RIO JANEIRO

Mercado de café

El mercado de café estuvo firme hoy y se negocios realizados consistieron en 4.000 sacos, lo que hace 27.000 sacos.

Los embarques de ayer fueron 2.000 sacos para Nueva York y Río de la Plata.

Las cotizaciones del día fueron por 10 Kilos:

Nº 7	14$000
Nº 7 Bonificado	15$000
Nº 7 Bueno	15$500
Nº 7 Mediano	15$000
Nº 7 Inferior	14$500
Nº 8	13$500
Nº 9	13$000
Nº 10	12$500
Nº 10 Inferior	12$000
Nº 10 Bueno	12$500
Nº 10 Mediano	12$000
Nº 10 Inferior	11$500
Nº 10 Bueno	12$000
Nº 10 Mediano	11$500
Nº 10 Inferior	11$000
Nº 10 Bueno	11$500
Nº 10 Mediano	11$000
Nº 10 Inferior	10$500
Nº 10 Bueno	11$000
Nº 10 Mediano	10$500
Nº 10 Inferior	10$000

Tipo de los cambios a la clausura hoy del mercado: Sobre Londres 4.44 7 8 dolares; París 0.0511 francos; Giralda 0.1921 francos; Suiza 0.1282 peseta; Berlín 0.0223 marco; Viena 0.0001 corona; Buenos Aires a 23.87 p.m. oro.

NUESTROS MERCADOS

BOLSA

Durante la única rueda de ayer el movimiento bursátil estuvo activo y animado, habiéndose realizados diversos negocios con papeles de renta y acciones bancarias.

El tono de la plaza fue sostenido conservando los títulos cotizados sus posiciones del día anterior.

Damos a continuación el detalle de las transacciones efectuadas.

LA RUEDA

Sin operaciones.

2ª RUEDA

Deuda Consolidada

1.110 para el 22 . . . 64.10

Empréstito de Conversión

9.252.70 para el 22. . $2.60

9.225 fin de Junio. . $2.60

9.225 fin de Junio. . $2.20

9.062.50 fin de mes . $2.20

B. Nacionalización del Puerto

6.000 para el 22 . . . $3.30

Bonos C. Palacio Legislativo

1.000 para el 22. . . $2.50

5.000 ídem ídem 22. $2.50

Bonos Peuular

50 acciones para fin de mes. 50

Banco Italiano

10 acciones para el 22. . 7.

Títulos Hipotecarios—Serie S

$ 4.000 para el 22. . $9.60

Títulos Hipotecarios—Serie V

$ 1.000 para el 22. . . $9.—

4.000 ídem ídem. . . $9.—

2.000 ídem ídem. . . $9.—

1.000 ídem ídem. . . $9.—

4.000 ídem ídem. . . $9.—

2.000 ídem ídem. . . $9.—

2.000 al contado. . . $9.70

5.000 fin de Junio. . $9.70

5.000 para el 22. . . $9.—

8.000 ídem ídem. . . $9.—

5.000 fin Junio. . . $9.70

5.000 ídem ídem. . . $9.70

5.000 para el 22. . . $9.—

10.000 para el 22. . . $9.—

5.000 ídem ídem. . . $9.—

5.000 fin de Junio. . $9.50

10.000 para el 22. . . $9.—

5.000 ídem ídem. . . $9.10

5.000 fin de Junio. . $9.80

Registro de Hipotecas

Ayer se anotaron las siguientes hipotecas:

1a SECCION

2.000 al 8 o|o anual.

3.500 id 9 o|o idem.

1.500 id 7 o|o idem.

950 id 10 o|o idem.

1.200 id 8 o|o idem.

7.500 id 9 o|o idem.

200 id 8 o|o idem.

10.500 id 7 o|o idem.

2a SECCION

Sin operaciones.

Venta de propiedades

En este Registro se anotaron las siguientes ventas:

$ 8.000, casa calle Colonia

1500, con 165 metros.

$ 8.900, casa calle Brandzen 2070, con 277 metros.

—$ 3.000, casa calle Rocha 1559, con 32 metros.

$ 75.000, casa calle San José 578 al 82, con 277 metros.

—$ 2.000, terreno 14 a sección de Montevideo, con 1135 metros.

—$ 27.000, casa Avenida General Flores 2398 a 82 con 442 metros.

—$ 1.700, casa Bo. Fraternidad, calle Panela con 367 metros.

Mercado de lanas

Termina la semana con mercado muy encalmado pues no hubo oferta de lanas finas, y en cuanto a las cruzas gruesas, no se demuestra mayor interés. De sigue que el movimiento puede considerarse nulo. Entraron 46 bolsas.

LANAS CRUZAS

Cruzas finas especiales	5.50 5.70
Id id buenas a superiores	5.20 5.40
Id id corrientes	4.70 5.—
Id id inferiores	Nominal
Id id con semilla	
Cruzas medianas especiales segprop. de fina	4.20 4.40
Id id buenas a superiores id id	3.80 4.—
Id id regul. id id	3.40 3.60
Id id inferiores	Nominal
Id id con semilla	
Cruzas gruesas especiales	3.10 3.20
Id id buena a superiores	2.80 2.90
Id id regulares	2.50 2.60
Id id inferiores	Nominal
Id id con semilla	
De cordero, largos puntos de semilla clase	3.40 3.60
Id id buenas	2.40 2.50
Id Regular	2.— 2.20
Barrigas cruza buenas	1.80 2.00
Id id regulares	1.50 1.60

Las reuniones de hoy en Maroñas y Palermo

Las carreras de hoy en Maroñas

El clásico GREGORIO S. SANCHEZ

Carlos Alberto, Bigre! Mitonguero, Panete

COMENTARIOS — PRONOSTICOS

Para gloria de nuestros aficionados, es bastante discreto el programa que se les presenta hoy en Maroñas. Las siete carreras de la tarde están discretamente combinadas en general, y hay algunas que parecen destinadas a proporcionar buenos momentos a la concurrencia.

La base de la reunión es el clásico Gregorio S. Sánchez, en el que nuevamente volverán a ser puestas a prueba las bondades de Carlos Alberto, el hermoso hijo de Polar Star del stud 23 de Octubre. Frente a Bigre! y a Panete, ha de dar muestra de la que vale, ya que el hijo de Irizoyen ha progresado bastante desde su presentación de debut, en la que saliera victorioso, y ya que los alegados de la escuela de Angel Berro sostienen que el hijo de Hurry Up es un punto alto de matar.

En cuanto a Mitonguero, su presencia no nos seduce mayormente, ya que si no lo creemos capaz de ganar a peso igual con Carlos Alberto, tampoco estimamos se encuentre en condiciones de disputar ventajas a Bigre! y Panete.

Lo que es de sentir, empero, es que en esta carrera no estuvieren Solitaria y Stayer en condición de disputarla. Que en ese caso, hubiéramos tenido un encuentro realmente sensacional.

Repetimos: hay en las carreras de hoy algunas bastante, pero bastante aceptables.

La que nos gusta más, por su importancia, es la prueba de productos perdedores, 3.a del programa. Están allí Rumbo Fijo, el hermano de Rieaurte que tan buena impresión nos dejara al hacer sus primeras armas en el público; El Mañeco, un hijo de Champagne y The Doll en el que Larriera tiene formidables esperanzas; Confianza Polar, debutante en el que el stud Gianelli deposita sus fichas; Saludo, que acaba de perder una buena pesuezo de Señor. Y no contamos las tres potrancas que allí van, que ello no vale la pena y que no añade prestigio alguno a la prueba.

Se comienza la reunión con una carrera de 1700 metros en la que los pocos competidores que tiene no dan mucho que hablar. Charlador, de Barón, Par Bacco!, Soissons y el inmaduro Mitonguero, son los que más probabilidades, pero no hay que olvidar que Petain o Coleta pueden ganar.

El handicap de velocidad ha sido puesto en cuarto término, y los resulta una fija para Marcus.

Después del clásico, está el premio Remate, de 2000 metros, donde hay los desahuciados de siempre en disposición de querer lleverse un premio más a sus caballerizas. A nuestro entender, son Vegt, Corcovado, Quico y Mimado los que se encuentran en mejor situación para ser puestos en subasta.

Finalmente, hay un handicap de 1800 metros—el premio Rubí, —donde la presencia de Bambino, Don Alberto, Pares Dobles y Samaritain es lo suficientemente llamativa como para que allí se juegue más que en ninguna de las precedentes.

Primera carrera

PREMIO MATRIMONIAL — 1700 METROS

1 BAMBINO 57, no corre.—Se reserva para la séptima.
2 CHARLADOR 55|52, N. Tibau.—Ha de correr bien, sobre todo porque no lo perseguirán en la punta
3 EL BARON 52, I. Legusamo.—Indicado; indicadísimo. Si no
4 KOLOSAL 52, I. Legusamo—Anteayer corrió mal. No nos gusta
5 QUICO 52, M. Pérez.—No deja de ser buen candidato. Ha probado, sin
6 TARNOW 50, no corre—Si esta si ninguna otra: está deshecho.
7 BETE NOIR 48, M. Tapia.—Ha de correr bien. Es la sorpresa.
8 AYUDOR 48, A. C. Borean.—Muy indicado. Anteayer se portó.
9 PEITO DE FIERRO 47, no corre.—Ya no le quedan sus patas.
10 GENERAL OSORIO 46, no corre.—Es claro: ¿para qué insistir?
11 MIMADO 45, F. A. Gómez.—Es de los que tienen probabilidades. Y poga bien.
12 AT LAST 44, X. X.—Tiene una carrera. Va a mejorar de carrera.
13 PURITAS 44, A. Avero.—Medio difícil por demás.
14 CARIÑO 43, H. P. Cia.—Pediríamos que no lo presentaran...

Séptima carrera

PREMIO RUBI—1800 METROS

(Sin descargo para aprendices)

1 BABINOCA 55, J. Montero.—Ayer puso 59 2|5 en los mil. Es el sport.
2 RAMBINO 58, M. Tapia.—Otra vez favorito. Es muy indicado.
3 EL BARON 53 no corre.—Disputará la prueba inicial.
4 PANAM 55, J. Martínez.—Acaba de llegar último. No insistan.
5 (GENERAL OSORIO 51, X. X.—Ha de actuar en la antecor.
6 DON ALBERTO 53|49, S. Sosa.—Nos parece que esta vez estará perdidoso.
7 PARES DOBLES 51|48, F. A. Gómez.—Muy indicado. Anda mucho.
8 SAMARITAN 49, I. Legusamo.—Tiene mucha chance. Corrió muy bien.
10 EL INGLES 45|42, J. Rossi.—Nos cuesta creer en su triunfo. Es vino de otra pipa.

Charlador

El hijo de Charming lleva una buena ventaja en la carrera inicial. Si de que nadie ha de correr, seguirle, lo cual simplifica su chance.

Bien que su última carrera señaló una defección, hay que tener en cuenta que en la distancia fué únicamente exigido por Tibau el que es de creer que tenga más tino mañana.

Debemos está decir que la forma actual del pensionista de Velázquez, es sobresaliente.

Par Bacco!

Se encuentra en situación de repetir sus recientes performances. El hijo de Pellegrini triunfó en estilo brillantísimo, pues cien metros antes de la raya arrancó como a toda largada.

La carrera es sumamente favorable para el pensionista del stud Sans Souci.

Nos gusta El Barón

El hijo de Inspector hizo la reniro los otros días, bien preparado, pero no figuró en el marcador. Sin embargo su performance fué muy aceptable ya que en mitad de la recta entró a dominar la carrera y si se pudo haber sido por esas circunstancias que tanto influyen en la suerte de los caballos.

Lances y lances

Es la característica de carreras como la sexta de hoy: la dificultad enorme que hace que todos sean lances factibles.

En esa condición, fuera de los favoritos, están casi todos los criados del premio Remate: Kolosal a pesar de su defección reciente, y Quico que ha progresado bien. Noir que acaba de ser buen 4.o y Aviador, 2.o en la misma ocasión: Mimado, del que se sasurra algo, y At Last, que los otros días se vino alargantemente en punta.

Y no decimos nada de Puritas porque anda deshecho, y de Cariño porque acaba de correr como un perro.

Bambian

Será sin disputa el preferido de la cátedra en la carrera de fondo. Y sin embargo tenemos un poco, defraude las esperanzas del público.

El hijo de Cimbra corrió el domingo y el jueves. En la primera oportunidad fué notablemente atrasado antes de largar, y en la suelta lo aparearon dejándolo a caballo y siendo muy cair 6.o al final; en la segunda, alceleado por la pulla, no aguantó aparearse siquiera el cuarto galope.

Nuestro consejo leal sería que no lo corriera: llevan el riesgo de acobardarlo para toda la vida.

Don Alberto corre mucho

Su aparente de ayer de mañana nos dejó muy buena impresión: 1.o 2|5 los 800, con 17 los 900 finales.

Bien que sus últimas carreras no dicen nada convincente como estamos de que es el mejor de fondo, lo cierto es que, en plena forma y por eso confiamos en que se ha de conducir muy bien.

Para el desquite

Creemos que en la última de la tarde, es Dabinoca el dividendo. Su trabajo de ayer, en 59 2|5 los mil, fué muy aceptable. Por ello, pues, hay que considerarlo el dividendo de la carrera.

Parece dobles ha de correr muy bien. Tiene un trabajo en 2'26 1|5 2|5, muy aceptable. Los de 2200, muy aceptable. Los 1' 2|5 de estar tarde en los mil.

PARES DOBLES, ayer de tarde 1' 3|5 los mil, con Leguisamo bien.

CHARLEROI, lo damos en primera.

SAMARITAIN, con Cía. Dabinoca, Leguisamo, 41 2|5 los 700, viniendo el segundo de 1200.

EL INGLES, con Rossi, 1' 2 5 los mil, muy exigido.

DIVERSOS EJERCICIOS

MIRAMORI con Sormani, 1' 2 quintos en 1200 metros.

CAN CAN con Borean, fiero en 1200 metros en 1 43.

ANDRESITO con P. Battisti, ALMEA con el peón, 1 21 2|5 1200 metros.

DON GREGORIO con el peón 2 22 2|5 en 2200 metros, con 8 quintos.

NIVELLE con F. A. Gómez, 2 quintos en 800 metros.

PARTAGAS con Leguisamo 1200 metros en 1 15, con 41 en los últimos 700, a la par de SAMARITAIN con Cía. al que ganó.

BABA produjo un buen cuarto con Sormani, 2200 metros en 2'5, habiendo salido muy seco y sin que se le viera el galope. Ultimos 1800 metros 1 21 4|5; mil en 1 1 4|5; los 900 42 2|5 y 12 justos en los 300 finales.

ESDEPAJA con B. Gómez, partidas de 700 y otra de 500, 2 quintos.

VISTO con Moreno, dos partidas de 700.

CARCAIE, trabajó bien en 1 metros. Con L. Martínez 1 1|4 y 2'26 2|5, haciendo los 600, a la par de PINCEL, con Pérez, metiendo 49 2|5 y 1' los 200 finales.

MAXINA con Silveira, 800 metros en 48 1|5.

SUPREMACIA con Leguisamo, una partida de 800 metros 2 quintos.

PERFUMADO con Borean, MANACHA con Ferragut, 8 en 700 metros.

YUCA TIGRE con Tapia, 6 en ANTICO con S. Batista, empleando 1' 2 1|5 en recorrer 1 metros.

TETE D'ALLUMETTE con Moreno, andando 1800 metros en 1'50 2|5 y 1' los 600 finales.

ZORRO POLAR parece muy lanta. Con H. Gómez, 700 metros, en 41 2|5.

AGUILA con Tapia y CALLE con Benítez, 700 metros 43 2|5.

CLOS DU ROY con B. C. 1' 3|4 2|5 en 1800 metros diariamente regularmente. No sabemos nada de mayor dificultad.

MIGALA con Silveira, 49 en 800 metros.

EUCALIPTO con Cía. 43 partida genérica.

SOBERANA con J. López, 2 quintos en 1200 metros.

Los mil finales en 1'2 3|4 par de MADRUGADOR, con Moreno, en 1'2 2|5 finales.

VAINQUEUR con Tapia 1 TINTORETTO con Montero, en 1'1 2|5 ganando el segundo.

CRISTALINO con Montero en la milla, marcando 1 quintos.

LA CLOCHE pasó 800 muy bien, con Moreno up. 6 quintos.

MONDOR con Leguisamo, 4 quintos; floreo en 1 1|5 en 1200 metros, ganando el segundo.

NEXONA con Silveira, 800 tros a medio correr.

FROU FROU con B. Gómez, VAYMACA con P. A. Gómez, NAQUI con Fernández, 700 metros en 43 2|5, marcando la primera bastante contenida.

VIERTY con Fernández, 1 CA con J. López, 1300 en 1 quintos, dominando la posición en los 700 finales.

LE CUATRO con el peón 6 en 800 metros.

PEDERNAL con el peón partidas vuelas.

PEDERNAL con Ferragut, metros en 1'20 4|5, con 11 2 los primeros mil metros apenas a Charlerol en el que ha 1 los 700 finales, en 44 justos un buen ensayo.

Premio Rubí — 1800 metros

BABINOCA, ayer con Moreno, 59 2|5 en mil metros, buena acción.

BAMBINO, entró 2.o de Silveira, el jueves.

EL BARON, disputará la primera.

PANAM, J. Martínez, 51 1 en 800 suave, ayer de tarde.

GENERAL OSORIO, no corre.

DON ALBERTO, con S. Sosa, 46 2|5 en 800 metros, con final de 17 los 300.

PARES DOBLES, ayer de tarde 1' 3|5 los mil, con Leguisamo bien.

CHARLEROI, lo damos en primera.

SAMARITAIN, con Cía. Dabinoca, Leguisamo, 41 2|5 los 700, viniendo el segundo de 1200.

EL INGLES, con Rossi, 1' 2 5 los mil, muy exigido.

DIVERSOS EJERCICIOS

MIRAMORI con Sormani, 1' 2 quintos en 1200 metros.

CAN CAN con Borean, fiero en 1200 metros en 1 43.

ANDRESITO con P. Battisti, ALMEA con el peón, 1 21 2|5 1200 metros.

DON GREGORIO con el peón 2 22 2|5 en 2200 metros, con 8 quintos.

NIVELLE con F. A. Gómez, 2 quintos en 800 metros.

PARTAGAS con Leguisamo 1200 metros en 1 15, con 41 en los últimos 700, a la par de SAMARITAIN con Cía. al que ganó.

BABA produjo un buen cuarto con Sormani, 2200 metros en 2'5, habiendo salido muy seco y sin que se le viera el galope. Ultimos 1800 metros 1 21 4|5; mil en 1 1 4|5; los 900 42 2|5 y 12 justos en los 300 finales.

ESDEPAJA con B. Gómez, partidas de 700 y otra de 500, 2 quintos.

VISTO con Moreno, dos partidas de 700.

CARCAIE, trabajó bien en 1 metros. Con L. Martínez 1 1|4 y 2'26 2|5, haciendo los 600, a la par de PINCEL, con Pérez, metiendo 49 2|5 y 1' los 200 finales.

MAXINA con Silveira, 800 metros en 48 1|5.

SUPREMACIA con Leguisamo, una partida de 800 metros 2 quintos.

PERFUMADO con Borean, MANACHA con Ferragut, 8 en 700 metros.

YUCA TIGRE con Tapia, 6 en ANTICO con S. Batista, empleando 1' 2 1|5 en recorrer 1 metros.

TETE D'ALLUMETTE con Moreno, andando 1800 metros en 1'50 2|5 y 1' los 600 finales.

ZORRO POLAR parece muy lanta. Con H. Gómez, 700 metros, en 41 2|5.

AGUILA con Tapia y CALLE con Benítez, 700 metros 43 2|5.

CLOS DU ROY con B. C. 1' 3|4 2|5 en 1800 metros diariamente regularmente. No sabemos nada de mayor dificultad.

MIGALA con Silveira, 49 en 800 metros.

EUCALIPTO con Cía. 43 partida genérica.

SOBERANA con J. López, 2 quintos en 1200 metros.

Los mil finales en 1'2 3|4 par de MADRUGADOR, con Moreno, en 1'2 2|5 finales.

VAINQUEUR con Tapia 1 TINTORETTO con Montero, en 1'1 2|5 ganando el segundo.

CRISTALINO con Montero en la milla, marcando 1 quintos.

LA CLOCHE pasó 800 muy bien, con Moreno up. 6 quintos.

MONDOR con Leguisamo, 4 quintos; floreo en 1 1|5 en 1200 metros, ganando el segundo.

NEXONA con Silveira, 800 tros a medio correr.

FROU FROU con B. Gómez, VAYMACA con P. A. Gómez, NAQUI con Fernández, 700 metros en 43 2|5, marcando la primera bastante contenida.

VIERTY con Fernández, 1 CA con J. López, 1300 en 1 quintos, dominando la posición en los 700 finales.

LE CUATRO con el peón 6 en 800 metros.

PEDERNAL con el peón partidas vuelas.

PEDERNAL con Ferragut, metros en 1'20 4|5, con 11 2 los primeros mil metros apenas a Charlerol en el que ha 1 los 700 finales, en 44 justos un buen ensayo.

Premio Rubí — 1800 metros

BABINOCA, ayer con Moreno, 59 2|5 en mil metros, buena acción.

BAMBINO, entró 2.o de Silveira, el jueves.

EL BARON, disputará la primera.

PANAM, J. Martínez, 51 1 en 800 suave, ayer de tarde.

GENERAL OSORIO, no corre.

DON ALBERTO, con S. Sosa, 46 2|5 en 800 metros, con final de 17 los 300.

PARES DOBLES, ayer de tarde 1' 3|5 los mil, con Leguisamo bien.

CHARLEROI, lo damos en primera.

SAMARITAIN, con Cía. Dabinoca, Leguisamo, 41 2|5 los 700, viniendo el segundo de 1200.

EL INGLES, con Rossi, 1' 2 5 los mil, muy exigido.

LOS QUE CORREN HOY

Sus aprontes = Notas ligeras

Premio Metropole — 1700 metros

BAMBINO, no será presentado. La reunión es a las 7.a.

CHARLADOR, 800 en 48 4|5, con Tibau, muy contenido en su acción.

EL BARON, excelente partida de 800 metros en 46 3|5, con Lesguisamo.

PAR BACCO! corrió el jueves. Hoy con Tapia, 1000 metros, suavemente, en 1'1' 2|5.

TABIR, no corre.

SOISSONS, bien suavemente, con A. Salustio, corrido en la perspectiva de una lucha reñida, y acaso la revelación de un producto de mucho porvenir. Tanto puede serlo el hermano de Ricaurte como el pensionista de Larriera, o el mismo Salustio que anteayer corrió bien, o el del Gianelli, Oro Polar, que tiene origen para ser bueno.

Rumbo Fijo —

Es un producto de regular porvenir. Le vimos debutar en una forma encomplieta, salir de atrás con presecución de otro, mal que iba en la punta en tyen ancleradísimo, y llegar al final con bien como para hacer por la riña. Ha de mejorar de performance y será difícil ganarle.

El Mañeco —

Larriera tiene grandes esperanzas en este hermoso hijo de Champagne y The Doll. Es un producto magníficamente formado, que viene a la carrera precedido de muy buenos ejercicios, entre ellos, una corrida en 1'21' 2|5 los 1200.

Oso Polar —

Este debutante tiene una corrida en el mismo tiempo que El Mañeco. Pero, nos parece que ha adelantado bastante más que el de Larriera. Su partida de ayer en 41" 4|5 los 700, dominando a Quico con facilidad, nos deja excelente impresión.

Salustio —

Vos acaba de decir Virginio Silva que solo en caso de barro ha de presentarse a su pensionista. Corra en la cancha que corra, ha de hacer buena figura.

La punta de Justo Pérez —

Es un compañero, como se sabe. Mas Barata y Gota Amarga aunque unos nos dicen que esta última no ha de correr.

No nos seducen mayormente. Cría —

Ha corrido mal hasta la fecha. Dicen que se van en lance. Que se vayan, pues: pero que se les haga... difícil, dijo "Ultima Hora".

La fija de la cuarta carrera

Es, sin disputa, Marcus. Zaire es la mayor enemiga y nos parece difícil pueda darle nueve kilos, además de los dos de sexo.

Porque hay que tener en cuenta que el hijo de Polar Star fué batido a la cabeza y por sorpresa, por Don Coco, en 1'2' los 1300; que en esa oportunidad llegó delante de Don Manuel, que acaba de ganar el clásico Las Piedras; y que parece imposible, con las nuestras de bondad que ha dado, que encuentre enemigos yendo con peso tan insignificante.

De manera, pues, que Marcus es una de las fijas de la tarde.

Contra Marcus

Nos dicen que para hacer frente al hermano de Mariel Corcack en el Perú — se alistarán todos los inseptros de la cuarta carrera, a excepción de La Carbela que no sabemos para qué conservó la anotación...

Zaire está linda y su partida de hoy fué muy buena. Pero es y debe dar nueve kilos a Marcus, además de los dos de sexo. Con todo, fíjando ese favorito, estará ganable.

Lázaro Gómez dicen que mejoró mucho su carrera de los otros días.

Cría Marcus

Nos dicen que para hacer frente al hermano de Mariel Corcack en el Perú — se alistarán todos los inseptros de la cuarta carrera, a excepción de La Carbela que no sabemos para qué conservó la anotación...

Zaire está linda y su partida de hoy fué muy buena. Pero es y debe dar nueve kilos a Marcus, además de los dos de sexo. Con todo, fíjando ese favorito, estará ganable.

Lázaro Gómez dicen que mejoró mucho su carrera de los otros días.

Olormia dice que va a presentar a Corcovado en la cuarta o la 4.a y en la 6.a. Indudablemente bueno ganar cualquiera. Pero nos parece que al final va a resultar corriendo solo la carrera a venderse.

Malaquita, compañera de interior, es el lance de costumbre, sobre todo si corre sin punta.

Carlos Alberto

Buena oportunidad se le presenta al hijo de Polar Star de complicar con Marcus, un hermoso doblete para el día 25 de Mayo. Aquél es una fija en la 4.a, y el hermano de Mariel nos parece serio en el premio Gregorio Sánchez.

El encanto mayor parece ser Bigre, pero en nuestra opinión éste debe ser batido por nuestro favorito.

Es dudoso que corra Bigre!

Así nos dicen desde el stud Fraternidad, ya que no quieren medirlo todavía con Carlos Alberto.

Con todo, a último momento, nuevos decidan otra cosa.

Diremos que Bigre: ha perdido sus fogosidades de hace un tiempo, y ahora se tendrá que igualamente sin los ímpetus de disparar que solían atacarle.

Monroe no corre

Otro que le dispara a Carlos Alberto. Apesar las grandes esperanzas que tiene en él su criador, Carrara estima que aún no está como para intervenir en compromiso tan bravo.

Empero, hay que decir que el propietario del hijo de Pillo se estima a correr la aventura, y en ese caso, Monroe podría dar mal lujiniento a la prueba.

Panete

Es la sorpresa del clásico. El pensionista de Anerí Berro viene muy bien en donde lo presentan, y de antaños a la fecha parece que ha tenido sensibles progresos en su preparación.

El hijo de Hurry Up produjo ayer de mañana un buen aporte a la par de Zaire.

Esta vez la acertaron

Vogt ha estado corriendo los handicaps para todo caballo con suerte adversa, sobre todo porque su posición en el handicap que se estila por estas ligas le obliga a dar kilos a animales que lo estarían robando a peso igual: v. g. Paragás.

En cambio, con base fija y en un premio almoneda, el hijo de Volnder tiene necesariamente que encontrarse a gusto. Y en esas condiciones bien puede ser el ganador.

No hay que olvidar que por dos veces, la venida hasta el codo de Partagás en carreras cuyos primeros 2000 metros se pasaron en 2'4.

Corcovado

Decimos en otro lugar que Olormin dice que va a correr en doblete con su pupilo. Pero nos parece difícil que así sea de la partida, en la carrera a vender.

Nada la forma como se impuso los otros días, tiene por fuerza que ser considerado un gran candidato el hijo de Delaney.

Hay la persuasión de que si corre sin estorbos, ganará los otros días por una cuadra. Ergo...

Un lindo encuentro

Será, sin disputa, el de la carrera reservada para productos de dos años. La presencia de Rumbo Fijo, El Mañeco, Oso Polar y Confianza Polar, en la perspectiva de una lucha reñida y acaso la revelación de un producto de mucho porvenir. Tanto puede serlo el hermano de Ricaurte como el pensionista de Larriera, o el mismo Salustio que anteayer corrió bien, o el del Gianelli, Oro Polar, que tiene origen para ser bueno.

Rumbo Fijo —

Es un producto de regular porvenir. Le vimos debutar en una forma encomplieta, salir de atrás con presecución de otro, mal que iba en la punta en tyen ancleradísimo, y llegar al final con bien como para hacer por la riña. Ha de mejorar de performance y será difícil ganarle.

El Mañeco —

Larriera tiene grandes esperanzas en este hermoso hijo de Champagne y The Doll. Es un producto magníficamente formado, que viene a la carrera precedido de muy buenos ejercicios, entre ellos, una corrida en 1'21' 2|5 los 1200.

Oso Polar —

Este debutante tiene una corrida en el mismo tiempo que El Mañeco. Pero, nos parece que ha adelantado bastante más que el de Larriera. Su partida de ayer en 41" 4|5 los 700, dominando a Quico con facilidad, nos deja excelente impresión.

Salustio —

Vos acaba de decir Virginio Silva que solo en caso de barro ha de presentar a su pensionista. Corra en la cancha que corra, ha de hacer buena figura.

La punta de Justo Pérez —

Es un compañero, como se sabe. Mas Barata y Gota Amarga aunque unos nos dicen que esta última no ha de correr.

No nos seducen mayormente. Cría —

Ha corrido mal hasta la fecha. Dicen que se van en lance. Que se vayan, pues: pero que se les haga... difícil, dijo "Ultima Hora".

La fija de la cuarta carrera

Es, sin disputa, Marcus. Zaire es la mayor enemiga y nos parece difícil pueda darle nueve kilos, además de los dos de sexo.

Porque hay que tener en cuenta que el hijo de Polar Star fué batido a la cabeza y por sorpresa, por Don Coco, en 1'2' los 1300; que en esa oportunidad llegó delante de Don Manuel, que acaba de ganar el clásico Las Piedras; y que parece imposible, con las nuestras de bondad que ha dado, que encuentre enemigos yendo con peso tan insignificante.

De manera, pues, que Marcus es una de las fijas de la tarde.

Contra Marcus

Nos dicen que para hacer frente al hermano de Mariel Corcack en el Perú — se alistarán todos los inseptros de la cuarta carrera, a excepción de La Carbela que no sabemos para qué conservó la anotación...

Zaire está linda y su partida de hoy fué muy buena. Pero es y debe dar nueve kilos a Marcus, además de los dos de sexo. Con todo, fíjando ese favorito, estará ganable.

Lázaro Gómez dicen que mejoró mucho su carrera de los otros días.

Cría Marcus

Nos dicen que para hacer frente al hermano de Mariel Corcack en el Perú — se alistarán todos los inseptros de la cuarta carrera, a excepción de La Carbela que no sabemos para qué conservó la anotación...

Zaire está linda y su partida de hoy fué muy buena. Pero es y debe dar nueve kilos a Marcus, además de los dos de sexo. Con todo, fíjando ese favorito, estará ganable.

Lázaro Gómez dicen que mejoró mucho su carrera de los otros días.

Bambian

Será sin disputa el preferido de la cátedra en la carrera de fondo. Y sin embargo tenemos un poco, defraude las esperanzas del público.

El hijo de Cimbra corrió el domingo y el jueves. En la primera oportunidad fué notablemente atrasado antes de largar, y en la suelta lo aparearon dejándolo a caballo y siendo muy cair 6.o al final; en la segunda, alceleado por la pulla, no aguantó aparearse siquiera el cuarto galope.

Nuestro consejo leal sería que no lo corriera: llevan el riesgo de acobardarlo para toda la vida.

Don Alberto corre mucho

Su aparente de ayer de mañana nos dejó muy buena impresión: 1.o 2|5 los 800, con 17 los 900 finales.

Bien que sus últimas carreras no dicen nada convincente como estamos de que es el mejor de fondo, lo cierto es que, en plena forma y por eso confiamos en que se ha de conducir muy bien.

Para el desquite

Creemos que en la última de la tarde, es Dabinoca el dividendo. Su trabajo de ayer, en 59 2|5 los mil, fué muy aceptable. Por ello, pues, hay que considerarlo el dividendo de la carrera.

Parece dobles ha de correr muy bien. Tiene un trabajo en 2'26 1|5 2|5, muy aceptable. Los de 2200, muy aceptable. Los 1' 2|5 de estar tarde en los mil.

PARES DOBLES, ayer de tarde 1' 3|5 los mil, con Leguisamo bien.

CHARLEROI, lo damos en primera.

SAMARITAIN, con Cía. Dabinoca, Leguisamo, 41 2|5 los 700, viniendo el segundo de 1200.

EL INGLES, con Rossi, 1' 2 5 los mil, muy exigido.

DIVERSOS EJERCICIOS

MIRAMORI con Sormani, 1' 2 quintos en 1200 metros.

CAN CAN con Borean, fiero en 1200 metros en 1 43.

ANDRESITO con P. Battisti, ALMEA con el peón, 1 21 2|5 1200 metros.

DON GREGORIO con el peón 2 22 2|5 en 2200 metros, con 8 quintos.

NIVELLE con F. A. Gómez, 2 quintos en 800 metros.

PARTAGAS con Leguisamo 1200 metros en 1 15, con 41 en los últimos 700, a la par de SAMARITAIN con Cía. al que ganó.

BABA produjo un buen cuarto con Sormani, 2200 metros en 2'5, habiendo salido muy seco y sin que se le viera el galope. Ultimos 1800 metros 1 21 4|5; mil en 1 1 4|5; los 900 42 2|5 y 12 justos en los 300 finales.

ESDEPAJA con B. Gómez, partidas de 700 y otra de 500, 2 quintos.

VISTO con Moreno, dos partidas de 700.

CARCAIE, trabajó bien en 1 metros. Con L. Martínez 1 1|4 y 2'26 2|5, haciendo los 600, a la par de PINCEL, con Pérez, metiendo 49 2|5 y 1' los 200 finales.

MAXINA con Silveira, 800 metros en 48 1|5.

SUPREMACIA con Leguisamo, una partida de 800 metros 2 quintos.

PERFUMADO con Borean, MANACHA con Ferragut, 8 en 700 metros.

YUCA TIGRE con Tapia, 6 en ANTICO con S. Batista, empleando 1' 2 1|5 en recorrer 1 metros.

TETE D'ALLUMETTE con Moreno, andando 1800 metros en 1'50 2|5 y 1' los 600 finales.

ZORRO POLAR parece muy lanta. Con H. Gómez, 700 metros, en 41 2|5.

AGUILA con Tapia y CALLE con Benítez, 700 metros 43 2|5.

CLOS DU ROY con B. C. 1' 3|4 2|5 en 1800 metros diariamente regularmente. No sabemos nada de mayor dificultad.

MIGALA con Silveira, 49 en 800 metros.

EUCALIPTO con Cía. 43 partida genérica.

SOBERANA con J. López, 2 quintos en 1200 metros.

Los mil finales en 1'2 3|4 par de MADRUGADOR, con Moreno, en 1'2 2|5 finales.

VAINQUEUR con Tapia 1 TINTORETTO con Montero, en 1'1 2|5 ganando el segundo.

CRISTALINO con Montero en la milla, marcando 1 quintos.

LA CLOCHE pasó 800 muy bien, con Moreno up. 6 quintos.

MONDOR con Leguisamo, 4 quintos; floreo en 1 1|5 en 1200 metros, ganando el segundo.

NEXONA con Silveira, 800 tros a medio correr.

FROU FROU con B. Gómez, VAYMACA con P. A. Gómez, NAQUI con Fernández, 700 metros en 43 2|5, marcando la primera bastante contenida.

VIERTY con Fernández, 1 CA con J. López, 1300 en 1 quintos, dominando la posición en los 700 finales.

LE CUATRO con el peón 6 en 800 metros.

PEDERNAL con el peón partidas vuelas.

PEDERNAL con Ferragut, metros en 1'20 4|5, con 11 2 los primeros mil metros apenas a Charlerol en el que ha 1 los 700 finales, en 44 justos un buen ensayo.

Premio Rubí — 1800 metros

BABINOCA, ayer con Moreno, 59 2|5 en mil metros, buena acción.

BAMBINO, entró 2.o de Silveira, el jueves.

EL BARON, disputará la primera.

PANAM, J. Martínez, 51 1 en 800 suave, ayer de tarde.

GENERAL OSORIO, no corre.

DON ALBERTO, con S. Sosa, 46 2|5 en 800 metros, con final de 17 los 300.

PARES DOBLES, ayer de tarde 1' 3|5 los mil, con Leguisamo bien.

CHARLEROI, lo damos en primera.

SAMARITAIN, con Cía. Dabinoca, Leguisamo, 41 2|5 los 700, viniendo el segundo de 1200.

EL INGLES, con Rossi, 1' 2 5 los mil, muy exigido.

Pronósticos de EL SIGLO y de la prensa argentina

DIARIOS	1.a carrera	2.a carrera	3.a carrera	4.a carrera	5.a carrera	6.a carrera	7.a carrera	8.a carrera
EL SIGLO	Espartista	Astucia	Brincador	Nudo	Hippodrome	Lye	Ziem	Evil Eye
Tribuna	Fray Mocho	Espartizal	Nolsette	Nudo	Pelton	Lye	Hipérbole	Evil Eye
Ultima Hora	Libre Palabra	Kappytamy	Kappytamy	Nudo	Hippodrome	Lye	Hipérbole	Evil Eye
La Fija	Tandilero	Espartizal	Salinera	Brincador	Pelton	Lye	Don't	Evil Eye
La República		Espartizal	Kappytamy	Brincador	Pelton	Lye	Don't	Evil Eye
		Tandilero	Salinera	Carrizal	Nudo	Hippodrome	Lye	Ziem

PRONOSTICOS DE LA PRENSA PARA LA REUNION DE HOY

DIARIOS	1.a carrera	2.a carrera	3.a carrera	4.a carrera	5.a carrera	6.a carrera	7.a carrera	los	P	NP
EL PLATA	Par Bacco!	Zambomba	Rumbo Fijo	Marcus	Carlos Alberto	Corcovado	Bambino	77	53	47
EL PLATA	Par Bacco!	Zambomba	Rumbo Fijo	Marcus	Carlos Alberto	Corcovado	Bambino	77	53	47
LA RAZON	El Barón	Victor	Rumbo Fijo	Marcus	Carlos Alberto	Corcovado	Don Alberto	75	42	58
EL PAIS	Par Bacco!	Zambomba	Rumbo Fijo	Marcus	Carlos Alberto	Corcovado	Don Alberto	75	42	58
EL SIGLO	El Barón	Tibetius	Rumbo Fijo	Marcus	Carlos Alberto	Vogt	Samaritain	69	60	60
LA MAÑANA	Par Bacco!	Zambomba	Rumbo Fijo	Marcus	Carlos Alberto	Corcovado	Bambino	69	40	66
EL DIA (E. T.)	Par Bacco!	Zambomba	Rumbo Fijo	Zaire	Carlos Alberto	Corcovado	Don Alberto	69	26	74
L'ITALIANO	Par Bacco!	Zambomba	Rumbo Fijo	Marcus	Carlos Alberto	Aviador	Don Alberto	68	49	59
LA PALABRA (B.A.)	Par Bacco!	Tibetius	Rumbo Fijo	Marcus	Carlos Alberto	Corcovado	Samaritain	68	45	63
EL TELEGRAFO	El Barón	Zambomba	Rumbo Fijo	Marcus	Carlos Alberto	Vogt	Pares Dobles	68	45	63
La T. POPULAR	Par Bacco!	Zambomba	Rumbo Fijo	Marcus	Carlos Alberto	Corcovado	Bambino	68	42	66
PRO PATRIA	Par Bacco!	Michael	Rumbo Fijo	Marcus	Carlos Alberto	Corcovado	Don Alberto	68	41	67
EL B. PUBLICO	El Barón	Zambomba	Rumbo Fijo	Marcus	Carlos Alberto	Corcovado	Bambino	68	41	67
EL D. ESPAÑOL	El Barón	Zambomba	Salustio	Marcus	Carlos Alberto	Corcovado	Samaritain	66	64	36
EL PUEBLO	Bambino	Vale Cuatro	Rumbo Fijo	Marcus	Carlos Alberto	Corcovado	Bambino	50	40	60
LA FIJA	Par-Bacco!	Zambomba	Rumbo Fijo	Marcus	Carlos Alberto	Corcovado	Bambino	50	41	59
LA F. ITALIANA	Charlador	Usura	Oso Polar	Malaquita	Panete	Aviador	El Inglés	48	52	48

ENGAÑOSA con Leguisamo, 1000 metros en forma suave.

PALDITE con Ponciolo, 43 4|5 en la partida.

MARIPEPA con Silveira, 47 3 quintos en 800 metros, bien.

PETIREZA con B. Sosa, 43 4 quintos en los 700 de rigor.

ARIOSTO puede debutar galante en la reunión del jueves. Con Montero, andando 1400 metros bien, en 1'25 con 21 2|5; 41 y 19, en los 500, y 700 primeros, y últimos 300, respectivamente.

(PISTA GRANDE)

REUSSITE con Leguisamo 1000 metros en 25" 3|5, muy suaves, pudo solo lo tongamos 1980 metros donde empleó 1'58' 2|5. Los primeros mil en 59" 2|5.

APACHE con Moreno, mil metros suave, en 1'4" 1|5.

DESTINO con Avero, idem, en 1'1'1|5.

PAYRIR con Moreno, 2'6" 1|5 en 2000 metros en buena forma. Ultimos 1700 en 1'47' 4' 2|5 en los 700 finales.

BARS MORIE, con Moreno y Avero, 42" en 700 metros.

MARIO BRUNO con Castro, 1'4' 1|5 en 1000 metros.

SALONICA con Rivera, 700 del lado opuesto, en 1'2 5.

Ve, para hacer después 400 en 24" clavados.

FILIGRANA con Leguisamo, 1'0" 4|5 en 1000 metros.

GRATIA PLENA con Sormani, 800 suave en 54".

CHIMANGO con Moreno, floreó en 2500 metros en 2'42' 2|5 bien. Ultimos 1500, 1000 y 500, en 1'35" 2|5, 1'2" 1|5 y 18 2|5.

HOLSHEVIKI con J. Pérez, 48" 2|5 en 800 metros.

CABAÑERO, UNA MAS, con Cía y Poncioto, 42" en 700 metros.

YUPANQUI con Tapia 1'2" en el kilómetro.

LAGARTO con S. Batista y ARARI con Moreno, mil metros suave.

AMERICA SOBEYA, con Bono y el peón, 1'20 metros en 1'18" 2|5, dominando fácil SO.

BEYA y empleando 1" 3|5 en los 200 finales la potencia, que era comparto predominante.

MASCARDA con C. Castro, 500 suave en 51" 2|5.

CANDIDATO con

AVISOS ECONOMICOS

Hasta 20 palabras $ 0.30 POR TRES PUBLICACIONES

ALQUILO casa cómoda para familia numerosa, confort moderno. Jardín, garage, calefacción central. Calle Gral. Caraballo 1180. Tratar Banco Francés. Mayo-10

CADA kilo café La Platense lleva pocillo copa vaso o plato dos kilos taza. Requena 1366.—Teléf. Uruguaya 344 (Cordón). 1101-M.21

UN BEBE en un cochecito plegadizo "Fulton" crece alegre y gordito. Vea estos cochecitos en el Bazar Cantú que los tiene a precios bajos por haber pago el dólar a la par. Ituzaingó 1418. te.

MONOMOVILES, autos, cochecitos plegadizos, bicicletas con sidecar, cubujante luminoso, biógrafos, caballitos de hamaca, velocipedos y muchos otros juguetes finos de la mejor calidad, ha recibido el Bazar y Jugueteria Cantú, Ituzaingó 1418.

REGIMEN BANCARIO. — Interesante folleto por don Pedro Cosio. Está en venta en la Liberia Barreiro, 25 de Mayo y Juan C. Gómes. Precio del ejemplar $ 0.40.

ARBOLES FRUTALES plantas de adorno, Jardín Floresta, Dante 2324. N.o 1031 Jun. 10.

LIBROS DE CUENTOS de lujo para regalo, pida en el Bazar y Jugueteria Cantú Ituzaingó 1418.

NO MAS HUMEDAD en las paredes. Empleo el asfalto hidrófugo. Eficacia y Economía. Juan Baroffio — Durazno 1096. Teléfono Uruguaya 775 cordón. 474 Pte.

AUTOMOVILISTAS, cuando necesiten neumáticos y accesorios, consulten nuestros precios, que son los más convenientes de plaza. — Guelfi y Cía. 3915.Pte.

RESTAURANT "INTERNACIONAL" (En Colón). — Comidas especiales. Minutas, extras, sandwiches, vinos nacionales y extranjeros. — Salón para banquetes. — La Uruguaya 211 (Pasc). 3919.Pte.

EN COLON se inauguró la Provisión "La Gloria", en los ramos de Confitería, fiambrería, frutas y comestibles en general. Camino Nacional casi esq. Lezica. 3920.Pte.

LA GLORIA — (En Colón).—Especialidades de la casa: castañas asadas, pan dulce, frutas y dulces secos. Camino Nacional casi esq. Lezica. 3920.Pte.

RESTAURANT "SUD AMERICA". De Manuel Fernández, donde se come la gran (grillada) a la minuta, preparada por su dueño. Mercado Central 75. 3924.Pte.

TABLA DE PESAS Y MEDIDAS legales y oficiales. Se venden en Rincón 583. Si está interesado en adquirirlas, apresúrese a comprarlas antes que se agoten. Precio del folleto, $ 0.20.

SI UD. tiene buen paladar pruebe el té de Ceylán. Bazar Cantú. Ituzaingó 1418.

BURNETT Y SARTORI. Cirujanos dentistas. Correcciones de anomalías dentarias (Ortodoncia). Calle Sarandí, 562. Plaza Matriz. Montevideo. Hora fija. Teléfono: La Uruguaya 1585. Central: Pta.

LOS NIÑOS DE CAMPAÑA deben disfrutar también de la alegría de tener juguetes. El bazar Cantú manda cajas llenas de juguetes, libre de porte desde $ 1.00 hasta $ 5.00. Pida informes hoy mismo. Tenga confianza en nosotros que somos los más interesados en dejarlo contento, Ituzaingó 1418. 2281-Pte.

COMETAS-ZEPPELINES a 0.50 cts. tenemos unas que remontan admirablemente. Jugueteria y Bazar Cantú. Ituzaingó 1418.

SI UD. quiere que su novia no lo olvide obsequiela con un bonito cartucho-cretona de bombones que vende el Bazar Cantú Ituzaingó 1418.

SI QUIERE UD. comprar a su gusto y economizar dinero adquiera sus juguetes en la Jugueteria y Bazar Cantú, Ituzaingó 1418.

PRUEBE nuestros bombones y los preferirá a todos sus similares. Son bombones superiores, sin mezcla de ninguna clase. Bazar Cantú. Ituzaingó 1418. Teléfono 1523 Central.

DESEA UD. encontrarse en pleno Oriente? Compre una cajita de Incienso Arabe perfumado para sahumar salones que vende el Bazar Cantú, Ituzaingó 1418. Teléfono. 1523 Central.

IMPOTENCIA, pérdida de la memoria, falta de energía, insomnio. Específicos homeopáticos Dr. Hill. Depositarios "La Popular Homeopática", Yaguarón 1212.

ARSENOBENZOL (606) diminuido. Específico homeopático contra la sífilis. Hemos recibido "La Popular Homeopática", Yaguarón 1212.

GONORREAS, pérdidas seminales, cistitis y prostatitis. Específicos del doctor Hill. Depositarios "La Popular Homeopática", Yaguarón 1212 entre 18 de Julio y San José. 59-pte.

PROFESIONALES

ESCRIBANOS

ARTURO BARRIERE Y JUAN ZEBALLOS Y MAGUNA.—Escribano. Escritorio: Florida 1421 (primer piso, derecha). — Montevideo. 3419-pte.

RAMIRO MAS PARDO. — Escribano, atiende todo asunto relacionado con su estudio. Dirigirse a departamento Florida. 3209.Pte.

ABOGADOS

GUILLERMO WILSON Y DANIEL CASTELLANOS, abogados Estudio: 25 de Mayo 395, 3er. piso. 4075

Dr. R. SAYAGUES LASO, abogado. Estudio: calle Juncal número 1477, de 2 a 5 de la tarde. Teléfonos La Cooperativa y La Uruguaya 2231 Central. 269-fbro.23

DENTISTAS

PEDRO G. MICHELINE Cirujano dentista. En su nuevo consultorio calle San José 1246 esq. YI.

MANUEL IRISARRI, cirujano dentista. Se dedica especialmente a la colocación de dientes fijos y tratamiento y conservación de los dientes naturales. Tratamientos rápidos. Hora fija. Ituzaingó 1413. Teléfono: 3670 Central

MEDICOS

Dr. FELIPE PUIG — Especialista en oídos, nariz y garganta. Consultas de 2 a 4, calle San José 832. pte.

Dr. ENRIQUE MENDEZ Oculista. Trasladó su consultorio a la calle Río Branco 1231. Consultas de 10 1/2 a 12 m. menos jueves y festivos, y de 3 1/2 a 6 p. m. menos jueves, sábados y festivos. Pte.

Dr. RAFAEL E. RODRIGUEZ. Médico del H. Vilardebó. Especialista en enfermedades mentales. Cuenta con varios sanatorios para asistencia de enfermos. Consultas de 1 a 3, días hábiles, menos jueves. Reducto número 2492. 362pte.

Dra. INES LUISI. Jefe de Clínica del Hospital Maciel. Señoras y Niños. Consultas a las 2. Teléfono Uruguaya 2073 Cordón, 18 de Julio 1643. pem.

Dr. P. DE PENA, Jefe del Servicio de Cirugía del Hospital de Niños. Sanatorio Quirúrgico, Cerrito 656. Teléfono Uruguaya N.o 3017 Central. Consultas de 7 a 8 1/2 todos los días p 14 a 16 lunes, miércoles y viernes. 177-Pte.

Dr. JUSTO F. GONZALEZ — Medicina general y preferentemente: Enfermedades del estómago, intestino (Régimenes alimenticios) hígado (Diabetes) microbianas y de la sangre. De regreso de Europa y E. Unidos de N. A. Cerro Largo 1283. Consultas de 2.30 a 4.30 excepto sábados.

EL ESPECIALISTA EN ASMA, Dr. Rampini, trasladó su consultorio a Sarandí 445 esquina Misiones. Horas de consulta: de 2 y 30 a 4 p. m. 169-Pte.

Dr. JOAQUIN LE SALTERAIN (oculista) — Consultas todos los días, menos jueves y feriados, de 2 a 4. Canelones 1262. N.o-31-dic.31.

Dr. JUAN SERVETTI LARRAÑA.—Médico. — Especialista en las enfermedades de la nutrición, reumatismo y sífilis.—Tratamiento médico de los cálculos biliares. Consultas: de 1 a 3 p. m., 18 de Julio 1493. pte.

Dra. PAULINA LUISI. De regreso de su gira por las principales clínicas de Europa, ha reanudado sus tareas. Paraguay 1286. Tel.. Urug. 1327 Central. 121—Pte.

Dr. HORACIO GARCIA LAGOS—Cirujano. Se mudó a la calle Andes 1257. Consultas: de 2 a 4, excepto los jueves. Teléf. X. — Pte.

Dr. JOSE RODRIGUEZ ANIDO — Médico - cirujano. Especialmente tratamiento de la tuberculosis y enfermedades de niños. Consultas de 1 a 4 p. m. Calle Uruguay 1586. Teléf. La Uruguaya 975 (Cordón). 487-pte.

Dr. JOSE MARTIKENE—Médico-cirujano de niños. Se ocupa también de las enfermedades de oído, nariz y garganta en los niños. Consultas: lunes, miércoles y viernes, de 1 a 3 p. m. Colonia 1233. 1731-pte.

Dr. RUCKER. — Médico oculista de la Facultad de Medicina de París. — Consultas de 2 a 5, menos sábados y festivos. Colonia 1162, Teléfono Uruguaya N.o 2133 (Central). 3764-pte.

VICTOR ZERBINO — Médico de niños. Jefe de Clínica y Policlínica infantiles. Tuberculosis, sífilis, ortopedia. Consultas: de 1 a 3 1/2. 18 de Julio 969. 9117-h.n.o.

Dr. DELGER—Especialista en enfermedades del riñón, vejiga, prostata, uretra y sífilis. Consultas: todos los días de 2 a 7 1/2 p. m. Trasladó su consultorio a la calle Ituzaingó 1217 entre Sarandí y Buenos Aires. h.n.o.

PARTERAS

MARIA A. DE CHIACHIO
PARTERA
Especialista en partos y todas clases de curaciones sin Color. Consultas de 8 a 11 y de 1 a 4. Recibe pensionistas. Calle Cerro Largo 1522. Tel: Uruguaya 2632. Colonia — 1499-h. n. o.

MADAME A. CATALURDA.—Partera. Especialmente en parto. Tratamientos para embarazadas. Recibe pensionistas. Consultas, de 7 a 11 y de 1 a 5. Los miércoles y domingos de mañana consultas para los pobres de 9 a 11. Colonia 1543, esquina Tacuarembó. Teléfono: Uruguaya 401 (Cordón).

ANGELA AGRELO DE QUINteiro, partera. Tratamiento especial para las embarazadas. Se coloca el pesario esterilizado. Consultas de 7 a 10 y de 1 á 5. Recibe pensionistas, calle YI 1572. Telef. Uruguaya. 2454 Colonia. 106.Pte

NO MAS DOLORES: Mme. Neguez. Partera. Aprobada en Buenos Aires y Montevideo. Especialmente asistencia del parto y curaciones sin dolor. Pesario esterilizado. Recibe pensionistas. Consultas: de 8 a 10 y de 2 a 5. Ha trasladado su consultorio a Colonia 1617 entre Piedad y Minas.

MASAGISTAS

HAMMERLY y Sra. DUPUY DE HAMMERLY, ex-profesor de Europa. Masaje médico e higiénico y especial para adelgazar. Cerrito 567. Consultas: de 13 a 17, menos los sábados. Teléfono: Uruguaya 2429 (Central). 2276-pte.

INGENIEROS

JUAN P. FABINI, Ingeniero. Construcciones en general y especialmente de cemento armado sistema Hennebique. San José 1374. 1522pte.

DESPACHANTES DE ADUANA

VECINO & Cía.
Despachantes de Aduana y Comisionistas. Importación, Exportación y Tránsito. Despacho de Encomiendas Postales.
350 PIEDRAS 361
Dirección telegráfica: VECINOCIA. Teléfono "La Uruguaya" 1516, (Central). — Montevideo.

Alberto M. Pittaluga
Despachos de Aduana
Importación
Exportación y Transito
Teléf.: La Uruguaya, 392—Central
Piedras 423. — Montevideo.

Rafael Alonso Sotelo
Comisionista y Despachante de Aduana
EXPORTACIÓN, TÁNGO CONSIGNATARIO
15 DE AGOSTO, 375.—Montevideo

MOLINARI y Cía
Despachantes de Aduana
Escritorio, Paraná, 712
T. U. 93 (Central).— Montevideo.

DELFINO Hnos.
CASA FUNDADA EN 1833
DESPACHOS DE ADUANA
a misiones y Consignaciones
Teléfono: 1074 Central
341—CALLE PIEDRAS—341
MONTEVIDEO

Claudio E. Bonino
Comisionista y Despachante de Aduana
Calle Rincón, 456
Teléf. La Uruguaya, 897 (Central)

Rodolfo Favaro
Despachante de Aduana
Calle Juan Carlos Gómez, N.o 1461
Montevideo, Casilla Correo N.o 199
Teléfonos: Compañía de Montevideo, 1004 (Central) Sociedad Cooperativa, 685

Americo Barlani
Despachos de Aduana
Comisiones y Representaciones
Calle 25 de Agosto número 368
L. La Uruguaya 2136 (Central).

Razzetti & Fiorito
Despachantes de Aduana
Calle Solís, 1464
Teléfono "La Uruguaya" 919 (Central)

Héctor R. Seré
Comisionista y Despachante de Aduana
Calle Solís, 1464
Teléfono La Uruguaya, 1382
Montevideo

Julio Morrison
Despachante de Aduana y Comisionista
Importación, Exportación y Tránsito
Telefs. La Uruguaya, 195, Central y La Cooperativa. 1814 — Solís — 1820
Montevideo

GENERALES

Compañía de Materiales de Construcción

ASAMBLEA G. ORDINARIA

De acuerdo con el artículo 10 de los estatutos sociales, se invita a los señores accionistas para la asamblea General Ordinaria que se efectuará el lunes 29 del corriente a las 16 horas, en el escritorio de la Compañía, calle Uruguayana esquina La Paz (Bella Vista). — El Secretario.

Memoria y Balance General del año 1921.

N.o 1063 My. 26.

Intendencia General del Ejército y la Armada

Llámese a licitación pública para la provisión de pescado, frutas y pollos o perdices cuyo pliego de condiciones N.o 12 se encuentra a disposición de los interesados en la Sección Adquisiciones todos los días hábiles desde las 13 hasta las 18 horas. La apertura de las propuestas se efectuará el día 23 de Mayo a las 14 horas. — Montevideo, Mayo 13 de 1922. —Carlos Riviere rodestá, Secretario

N.o 1059 My. 23.

AL COMERCIO

VALOR INGLES "HONORIUS"

Llegó el 7 de Mayo de 1922 Descargó en el depósito N.o 6. Avisamos a los señores consignatarios de la carga venida por dicho vapor que cualquier reclamo por falta de bultos o en el contenido de los cajones deberá ser presentado en nuestra Administración antes del 9 de Junio de 1922, después de cuya fecha no se atenderá reclamación alguna.

WILSON SONS & Co. Ltd.
Agentes: Calle Misiones 1517.
1095 - M. 21

Banco de Prestamos Inmobiliarios
(En liquidación)

Asamblea Extraordinaria

Se convoca a los señores accionistas y suscriptores de acciones del Banco de Préstamos Inmobiliarios en liquidación, para la Asamblea Extraordinaria que tendrá lugar el día doce de Junio próximo venidero a las 4 p. m. en el local social calle 25 de Mayo N.o 411 para tratar la siguiente orden del día:

1.o—Autorizar a la Comisión Liquidadora para que, sin necesidad de convocar a una Asamblea, pueda vender el Banco en block, fijándole el precio mínimo de venta.

2.o—Designar dos accionistas presentes para que aprueben y firmen, en nombre de la Asamblea, el acta que se labre de la misma.

Se previene a los señores accionistas y suscriptores de acciones que para asistir a la Asamblea deberán inscribir sus acciones o cuotas de integración en las Oficinas del Banco hasta el día 10 de Junio próximo venidero.

Montevideo, Mayo 15 de 1922.
La Comisión Liquidadora.
1107.J.10

EDICTO — Por mandato del señor Juez Letrado de lo Civil e Intestados de primer turno, doctor don Teodoro Sanguinet, se hace saber al público la apertura de la sucesión de don Tiburcio Espinosa y Maximiliano Espinosa, a fin de que todos los que se consideren con derecho a sus bienes comparezcan ante este Juzgado, calle Rincón N.o 472, a deducirlos en forma dentro del término de treinta días, bajo apercibimiento de lo que hubiere lugar por derecho. — Montevideo, Mayo 20 de 1922. — Patricio A. Pereira, Actuario.

Concejo de Administración Departamental

LICITACION PUBLICA

Dirección de Obras Municipales. — Montevideo, Mayo 8 de 1922. — Convócanse postores, por segunda vez para la provisión de pedregullo y tosca destinados a la construcción del camino sin nombre que une el pueblo de La Paz con el Camino de Mendoza, de acuerdo con los pliegos de condiciones que los interesados pueden consultar en la Secretaría todos los días hábiles de las 14 a las 18 horas.

Las propuestas deberán presentarse en el sellado correspondiente, personalmente por los proponentes el día 22 del corriente a las 16 horas.

Se hace presente que la licitación se efectuará con los postores que concurran, cualquiera sea el número de ellos.

La Dirección.

1032-M.21

Laboratorio de Análisis
De los profesores doctores Scoseria y Caffera
Análisis clínicos: Químicos, Microscópicos Bacteriológicos y Biológicos, Reacciones de Widal de Wassermann, etc.— Exámenes histológicos
Convención 1389, entre 18 de Julio y Colonia.—Montevideo

Banco Anglo Sud Americano

SUCURSAL EN MONTEVIDEO

CASA MATRIZ LONDRES

Capital y Reserva — £ 13.000.000

Hacemos toda clase de operaciones bancarias y de cambio.

Banco Británico de la América del Sud

ESTABLECIDO EN 1863

LONDRES, MANCHESTER, BUENOS AIRES, ROSARIO DE SANTA FE, PERGAMINO, RIO DE JANEIRO, SAO PAULO, BAHIA, PORTO ALEGRE, RIO GRANDE, PELOTAS, PERNAMBUCO, SANTOS.

Montevideo: Calle 3 ahaia No. 1480.

AGENCIAS

Agencia Rondeau Avenida General Rondeau No. 1673.
Agencia Cordon, Calle Constituyente No. 1416.
Agencia Mercedes, Calle Montevideo No. 318. Mercedes R. O. U.

Tipos de interesses hasta nuevo aviso:

En Cuentas Corrientes a la vista . . 1 o/o anual
Otros depósitos. . . . . Convencional

Caja de Ahorros

A Vencer cada 3 meses . 5 o/o anual
" 6 " . 6 o/o " id. id.

El Banco recibe Titulos Valores de Bolsa, etc., en custodia.
N.o. Septiembre 1921. Charles W. Drever, Gerente. pte.

BANCO POPULAR DEL URUGUAY

Calle 25 de Mayo, 402

Capital autorizado . . . . . $ 5.000.000
" realizado . . . . . " 3.000.000

DIRECTORIO — Dr. Adolfo Artagaveytia, Presidente; Dr. José V Carvallido, Vice Presidente; Sr. Antonio Otegui, Secretario; Sr. Antonio Raffo y Dr. Pedro Ricci, Vocales.

DESCUENTOS - CUENTAS CORRIENTES - CAUCIONES
Giros, Ordenes Telegráficas y Cartas de Crédito sobre las principales Plazas del mundo y pueblos de Italia y España

CASA DE INTERESES

ABONA

Sobre saldos acreedores en cuenta corriente . . 1 o/o anual
" Cuentas Corrientes acreedoras. . . . 3 " "
En Alcancías hasta $ 1.000: 6 " "
Después de 3 meses . . . . . Convencional
En Caja de Ahorros: 5 o/o anual
Después de 30 días . . . . . 6 o/o "
A vencer cada 3 meses . . . . . 6½ o/o "
A vencer cada 6 meses . . . . . Convencional
A vencer cada 12 meses . . . . . .
En depósitos fijos . . . . . .
pagando siempre el más alto interés de plaza.

COBRA...

Sobre cuentas corrientes, descuentos y cauciones Convencional.

BANCO COMERCIAL

Establecido en el año 1857

CERRITO esquina ZABALA

Capital realizado . . . . . $ 2.000.000
Fondo de reserva . . . . . " 1.570.000

DIRECTORIO — José Saavedra, presidente, doctor Alejandro Gallinal, vice-presidente; Nicolás Peirano Pólis Ort y Ze Taranco, doctor José Irureta Goyena, doctor José Fa lo Santayana y Pedro Aramendía, vocales.

Realiza toda clase de operaciones bancarias

ARTURO DAVIE, Gerente

BANCO FRANCES

Supervielle y Cía.
(SOCIEDAD COLECTIVA)
ESTABLECIDO EL AÑO 1887
423 - 25 DE MAYO - 427
MONTEVIDEO

Efectúa toda clase de operaciones bancarias, en el País y con todas las plazas del mundo

COFFRES-FORTS (Cajas de Seguridad) para el servicio del público

CASA EN BUENOS AIRES
Supervielle y Cía.
BANQUEROS
J. M. GORLERO
Gerente

Banco de Londres y Río de la Plata

ESTABLECIDO EN 1862

En Montevideo: Sucursal Cerrito 413; Agencia, Río Negro 1669

AGENCIAS EN PAYSANDU, SALTO Y RIVERA

LONDRES (Casa Matriz), PARIS, AMBERES, LISBOA, MANCHESTER (Agencia), BRADFORD (Agencia) NUEVA YORK (Agencia)

SUCURSALES en las principales ciudades de la República Argentina, Brasil, Chile, Colombia, etc.

El Banco da y toma giros y emite cartas de crédito sobre las principales plazas del mundo. Giros postales sobre Italia.

ABRE CREDITOS PARA IMPORTACION DE MERCADERIAS

Recibe DEPOSITOS a plazo fijo y en Caja de Ahorros. Cuentas Corrientes. Custodia de Títulos, Descuentos, Adelantos, y en general se ocupa de toda clase de operaciones bancarias.

Edo. RICHARDS, Gerente.

LONDON & BRAZILIAN BANK, Limited

1477-CALLE ZABALA-1477

Capital suscripto (150.000 acciones de £ 20 cu.) £ 2.000.000
" integrado . . . . . " 1.500.000
Fondo de reserva . . . . . " 1.500.000

CASA MATRIZ: 7, Tokenhouse Yard, Londres, E. C.

SUCURSALES

INGLATERRA: Manchester (36 Charlotte Street). — BRASIL: Río Janeiro, Pará, Manaos, Ceará Maranhao, Pernambuco, Bahia, Santos, Sao Paulo, Curityba, Río Grande do Sul, Porto Alegre y Pelotas. — ARGENTINA: Buenos Aires y Rosario de Santa Fé. — FRANCIA: París, (5 Rue Scribe). — ESTADOS UNIDOS: Nueva York (Agencia), 66 Wall Street. — PORTUGAL: Lisboa, Oporto.

El Banco tiene Corresponsales en las principales ciudades y pueblos de Portugal, Francia, España, Italia, Bélgica, Noruega, Suecia, Dinamarca, Holanda Suiza, Grecia, Serbia, Turquía, Siria, Palestina, Egipto, Norte y Sud América, Sud Africa, Australia, Nueva Zelandia, India, China y Japón.

El Banco emite Giros y Cartas de Crédito sobre todos los países que preceden.

El Banco abona 1 o/o de interesses en cuenta corriente, recibe depósitos a plazo fijo, y en Caja de Ahorros con libreta a vencer cada 3, 6 o 12 meses, y en general hace toda clase de operaciones bancarias. F. B. Hill, Gerente.

Crédit Foncier de l'Uruguay

1426 - CALLE TREINTA Y TRES 1430
MONTEVIDEO

Préstamos Hipotecarios

Amortizables en largos y en cortos plazos
Condiciones Ventajosas
A Núñez, gerente.

Banco Español del Río de la Plata

— Calle 25 de Mayo esquina Zabala —
CASA MATRIZ - BUENOS AIRES - Reconquista núm. 20

Establecido en 1886

Capital suscripto. . . . . $ 100.000.000.—
Capital realizado. . . . . " 98.875.380.—
Fondo de reserva. . . . . " 49.380.452.97

Sucursales y Agencias en toda la República Argentina

Sucursales en el Exterior: Barcelona, Bilbao, Coruña, Génova, Guadalajara, Hamburgo, Londres, Madrid, París, Río de Janeiro, San Sebastián, Sevilla, Valencia y Vigo. Corresponsales directos en todos los países.

Expide Cartas de Crédito, letras de cambio y transferencias por cable, compra y vende títulos y valores en las plazas comerciales. — Cobranzas. — Cupones y dividendos, se reciben valores y títulos en custodia.—Descuentos y cobranzas de pagares y letras.

Hasta nuevo aviso, abona por depósitos:
En cuenta corriente, 1 o/o anual.
A plazo fijo. Convencional.
En caja de Ahorros:
Desde $ 1 hasta $ 1.000, 6 anual.
Mayor cantidad. Convencional.
Cobra por anticipos en cuenta corriente, vales y conformes. Convencional.

Montevideo, 1o. de Octubre de 1920.

Banco de Crédito

Casa Central: MISIONES 1423
AGENCIA: Cerrito 481 — (Villa del Cerrito).

CAPITAL INTEGRADO $ 2.500.000.00
RESERVAS. . . . . " 524.460:61

PAGA POR DEPOSITOS
En Caja de Ahorros 6 o/o anual
A Plazo fijo . . . 6 1/2 " "

Entrega Gratis Alcancías a los depositantes
Emite giros sobre todos los ciudades y pueblos de América y Europa

Giros sobre todos los pueblos de Italia por intermedio de sus corresponsales: Banco di Roma, Crédito Italiano, Banca Commerciale Italiana y por el Servicio Postal Italiano.

Paga cupones del Prestito Italiano
REALIZA TODA CLASE DE OPERACIONES BANCARIAS

Banco Italo-Belga

CALLE ZABALA 1412

Capital Frs. 50.000.000
Reservas " 25.000.000

Casa matriz: Amberes. Sucursales: Paris, Londres, Rio de Janeiro, Santos, San Paulo, Campinas, Buenos Aires, Valparaiso.

Agente del Credito Italiano.
Corresponsal oficial del Banco Nacional de Bélgica